

BAB III

GAMBARAN UMUM LOKASI PENELITIAN

A. Tinjauan historis dan kondisi geografis

1. Sejarah berdirinya SMP Negeri 3 Batanghari

SMP Negeri 3 Batanghari Lampung Timur didirikan oleh pemerintah pada tahun 2004. SMP Negeri 3 Batanghari Lampung Timur terletak di Desa Bumiharjo 39 Polos Kecamatan Batanghari Lampung Timur. SMP Negeri 3 Batanghari Lampung Timur didirikan oleh pemerintah dengan luas tanah 10.000 m², luas bangunan 1.107 m², luas halaman 3.000 m², luas lapangan 350 m² dan luas kebun 5.543 m². SMP Negeri 3 Batanghari Lampung Timur mulai mendapat izin operasional pada 1 Oktober 2003 dan beroperasi pada 30 September tahun 2004 / 2005.

Dari awal sampai sekarang SMP Negeri 3 Batanghari Lampung Timur telah mengalami pergantian kepala sekolah. Adapun daftar nama-nama kepala sekolah SMP Negeri 3 Batanghari Lampung Timur dari awal hingga sekarang sebagai berikut:

- Drs. SUNARDI
Tahun Periode 2005-2009
- Dra. R. SUNARYANTI
Tahun Periode 2009-2011
- Hj. NGATEMI, S.Pd
Tahun Periode 2011-2014
- MURSIDI, S.Pd
Tahun Periode 2014-2017
- AHMAD SAIDI, S.Pd.,M.M
Tahun Periode 2017-.....

Identitas Sekolah:

- Nama Sekolah : SMP Negeri 3 Batanghari
- Alamat
 - 1) Jalan : Jln. Harjo Sudarmo 1
 - 2) Kelurahan/Desa : Bumiharjo 39 Polos

- 3) Kecamatan : Batanghari
- 4) Kabupaten : Lampung Timur
- 5) Provinsi : Lampung
- 6) Nomor Telepon/Fax : 0822-6991-4067
- 7) Kode Pos : 34181
- 8) No. Statistik Sekolah/NPSN : 201.12.04.12.032/10805942 :
- 9) Email : Bud1Ut0mo@yahoo.com
- Sekolah didirikan : 2004
- Status Sekolah : Negeri
- Jenjang Akreditasi : Terakreditasi B
- Kurikulum : Kurikulum 2013
- Waktu Pembelajaran : Pagi/6h

2. VISI DAN MISI SMP N 3 BATANGARI

Menjadi sekolah idaman dengan indikator :

- a. Unggul dibidang akademik
- b. Unggul dibidang non akademik
- c. Unggul dalam menjalankan ibadah

Berdasarkan visi di atas, maka untuk mewujudkannya ditetapkan misi sebagai berikut :

- a. Pengadaan sarana dan prasarana sekolah untuk mendukung efektivitas dan efisiensi kegiatan belajar mengajar untuk menghasilkan lulusan yang berkualitas.
- b. Melaksanakan pembelajaran dan bimbingan efektif sehingga setiap siswa dapat berkembang secara optimal sesuai dengan potensi yang dimilikinya.
- c. Menumbuhkan semangat berprestasi secara intensif kepada seluruh warga sekolah.
- d. Memupuk penghayatan terhadap ajaran agama yang dianut dan budaya bangsa sehingga menjadi sumber kearifan dalam bertindak.
- e. Menerapkan manajemen partisipatif dengan melibatkan seluruh warga sekolah dan komuniti sekolah.
- f. Meningkatkan kesejahteraan guru dan karyawan.

3. Struktur Organisasi SMP Negeri 3 Batanghari

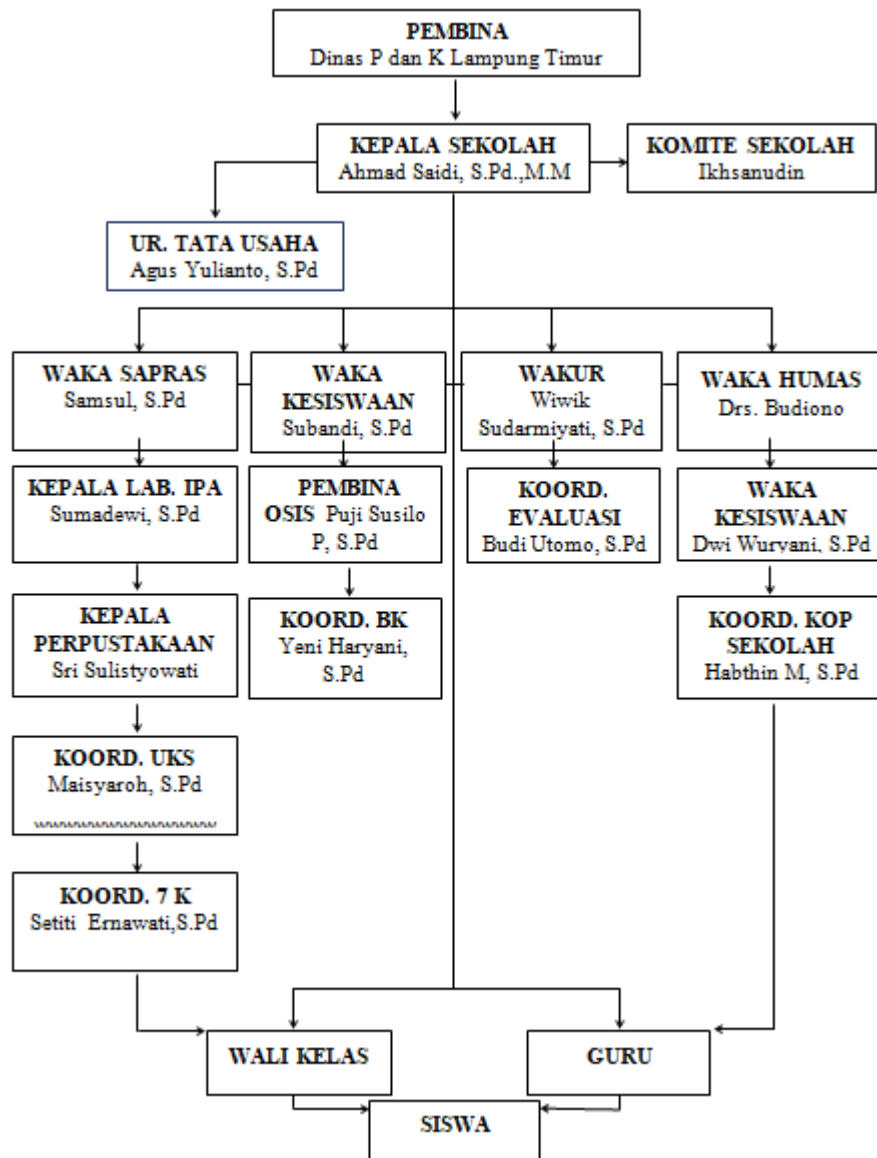

4. Keadaan Guru dan Siswa SMP Negeri 3 Batanghari

Tabel. 1
Kepala Sekolah

No.	Jabatan	Nama	Jenis Kelamin		Usia	Pend Akhir	Masa Kerja
			L	P			
1	Kepala Sekolah	Ahmad Saidi., S.Pd. M.M.	L		53	S2	16 Th
2	Wakil Kepala Sekolah	Subandi, S.Pd.	L		49	S1	14 Th

(Sumber : Dokumen bag.Adm.SMP N 3 Batanghari)

Tabel. 2
Guru
Kualifikasi, Status, Jenis Kelamin, dan Jumlah

No.	Tingkat Pendidikan	Jumlah dan Status Guru				Jumlah
		GT/PNS		GTT/ Guru Bantu		
		L	P	L	P	
1	S2	1	1	-	-	2
2	S1	8	17	1	4	30
3	D-4	-	-	-	-	0
4	D3/Sarmud	-	-	-	-	0
5	D2	-	-	-	-	0
6	D1	1	-	-	-	1
7	SMA/Sederajat	-	-	-	-	0
Jumlah		10	18	1	4	33

(Sumber : Dokumen bag.Adm.SMP N 3 Batanghari)

Tabel. 3
Jumlah guru dengan tugas mengajar sesuai dengan
latar belakang pendidikan (keahlian)

No.	Guru	Jumlah guru dengan latar belakang pendidikan sesuai				Jumlah guru dengan latar belakang pendidikan yang TIDAK sesuai dengan tugas				Jumlah
		D1/D2	D3/Sarmud	S1/D4	S2/S3	D1/D2	D3/Sarmud	S1/D4	S2/S3	
1	IPA			5						5
2	Matematika			3						3
3	Bahasa Indonesia			3	2					5
4	Bahasa Inggris			1				1		2
5	Pendidikan Agama			1	1					2
6	IPS			3						3
7	Penjaskes			2						2
8	Seni Budaya			2						2
9	Pkn	1		2						3
10	TIK/ Keterampilan									0
11	BK			1				1		2
12	Bahasa Lampung			2				2		4
13	BTA									0
	Jumlah	1	0	25	3			4		33

(Sumber : Dokumen bag.Adm.SMP N 3 Batanghari)

Tabel. 4
Tenaga Kependidikan/Tenaga Pendukung

No.	Tenaga Pendukung	Jumlah tenaga pendukung dan kualifikasi pendidikannya						Jumlah tenaga pendukung berdasarkan Status dan Jenis Kelamin				Jumlah
		SMP	SMA	D1	D2	D3	S1	PNS		Honor		
								L	P	L	P	
1	Tata Usaha		1	1		1	1	1	2	1	1	5
2	Perpustakaan					1	1	1		1		2

3	Laboran Lab. IPA						1		1			1
4	Laboran Lab. Komputer											
5	Laboran Lab. Bahasa											
6	PTD (Pend.Tek. Dasar)											
7	Kantin		1								1	1
8	Penjaga Sekolah					1				1		1
9	Tukang Kebun			1						1		1
10	Keamanan											
11	Lainnya.....											
	Jumlah		2	2		3	6	2	3	4	2	11

(Sumber : Dokumen bag.Adm.SMP N 3 Batanghari)

Tabel. 5
Prestasi Guru

No.	Jenis Lomba	Perolehan Kejuaraan 1 sampai 3 dalam tahun terakhir	
		Tingkat	Jumlah Guru
1	Lomba PTK	Nasional	
		Propinsi	
		Kab/Kota	
2	Lomba karya tulis inovasi pembelajaran	Nasional	
		Propinsi	
		Kab/Kota	
3	Lomba guru berprestasi	Nasional	1
		Propinsi	
		Kab/Kota	
4	Lomba.....	Nasional	
		Propinsi	
		Kab/Kota	
5		Nasional	
		Propinsi	
		Kab/Kota	

(Sumber : Dokumen bag.Adm.SMP N 3 Batanghari)

Tabel. 6
Prestasi Sekolah/Siswa 3 Tahun Terakhir
Prestasi Akademik UN

No.	Tahun Pelajaran	Rata-rata UN					
		Bhs. Indonesia	IPA	Matematika	Bahasa Inggris	Jumlah	Rata-rata 4 Mapel
1	2016/2017	60,49	43,96	53,54	38,24	196,23	49,06
2	2018/2019						
3	2019/2020						
4	2020/2021						

(Sumber : Dokumen bag.Adm.SMP N 3 Batanghari)

Tabel. 7
Angka Kelulusan Siswa dan Melanjutkan

No	Tahun Ajaran	Jumlah Kelulusan dan Kelanjutan Studi				
		Jumlah Peserta	Jumlah Lulus	% Kelulusan	% Lulusan yang Melanjutkan Pendidikan	% Lulusan yang TIDAK Melanjutkan Pendidikan
1	2017/2018	131	131	100%	100%	
2	2018/2019	111	111	100%	100%	
3	2019/2020					
4	2020/2021					

(Sumber : Dokumen bag.Adm.SMP N 3 Batanghari)

Tabel. 8
Pekerjaan Orang Tua/Wali Siswa

No.	Pekerjaan	Presentase
1	PNS	7%
2	TNI/Polri	3%
3	Petani	56%
4	Swasta	21%
5	Nelayan	-
6	Pilitisi	-
7	Perangkat Desa	4%
8	Pedagang	9%
9

(Sumber : Dokumen bag.Adm.SMP N 3 Batanghari)

Tabel. 9
Penghasilan Orang Tua/Wali (Gabungan Kedua Orang Tua) Siswa

No.	Pekerjaan	Presentase
1	Kurang Dari Rp.500.000,-,	65%
2	Antara Rp.500.000,-,s.d. Rp.1.000.000,-,	15%
3	Antara Rp.1.000.000,-,s.d. Rp1.500.000,-,	5%
4	Antara Rp.1.500.000,-,s.d. Rp.2.000.000,-,	10%
5	Lebih dari Rp.2.000.000,-,	5%

(Sumber : Dokumen bag.Adm.SMP N 3 Batanghari)

5. Keadaan Sarana dan Prasarana SMP N 3 Batanghari

Tabel. 10
Data Ruang Belajar

Jenis Ruangan	Jumlah Ruang	Ukuran (PxL)	Kondisi
1. Perpustakaan	1	14x11	B
2. Lab. IPA	1	21x11	B
3. Keterampilan			
4. Multimedia			
5. Kesenian			
6. Lab. Bahasa			
7. Lab. Komputer			
8. PTD			
9. Serba Guna/Aula			

(Sumber : Dokumen bag.Adm.SMP N 3 Batanghari)

Tabel. 11
Data Ruang Kantor

Jenis Ruangan	Jumlah Ruang	Ukuran (PxL)	Kondisi
1. Kepala Sekolah	1	6x4	B
2. Wakil Kepala Sekolah	1	2x3	B
3. Guru	1	7x9	B
4. Tata Usaha	1	6x8	B
5. Tamu			

(Sumber : Dokumen bag.Adm.SMP N 3 Batanghari)

Tabel.12
Data Ruang Penunjang

Jenis Ruangan	Jumlah Ruang	Ukuran (PxL)	Kondisi
1. Gudang	1	4x6	B
2. Dapur	1	3x3	B
3. Reproduksi			
4. KM/WC Guru	2	2x2	B
5. KM/WC Siswa	6	2x3	C
6. BK	1	3x3	B
7. UKS	1	4x5	B
8. PMR/Pramuka			
9. OSIS			
10. Ibadah	1	9x9	B
11. Ganti			
12. Koperasi	1	3x3	B
13. Hall/Lobi			
14. Kantin	3	2x2	B
15. Rumah Pompa/Menara Air		1x1	B
16. Bangsal Kendaraan	1	4x6	C
17. Rumah Penjaga	1	5x7	C
18. Pos Penjaga			

(Sumber : Dokumen bag.Adm.SMP N 3 Batanghari)

Tabel. 13
Lapangan Olahraga dan Upacara

Jenis Ruangan	Jumlah Ruang	Ukuran (PxL)	Kondisi
1. Lapangan Olahraga			
a. Basket	1	18x29	B
b. Bola Voli	1	18x9	C
c. Bulu Tangkis			
d. Tenis Meja			
2. Lapangan Upacara	1	30x30	B

(Sumber : Dokumen bag.Adm.SMP N 3 Batanghari)

Tabel. 14
Koleksi Buku Perpustakaan

No.	Jenis	Jumlah	Kondisi	
			Rusak	Baik
1.	Buku siswa/pelajaran (semua mata pelajaran)	2,31	505	1,805
2.	Buku Bacaan (misalnya novel, buku ilmu pengetahuan dan teknologi, dsb)	500	100	400
3.	Buku Referensi (misalnya kamus, ensiklopedia, dsb)	100	25	75
4.	Jurnal			
5.	Majalah	6		10
6.	Surat Kabar	10		10

(Sumber : Dokumen bag.Adm.SMP N 3 Batanghari)

Tabel. 15
Fasilitas Penunjang Perpustakaan

No.	Jenis	Jumlah/ Ukuran / Spesifikasi
1.	Komputer	
2.	Ruang Baca	1/ P. 14 X L. 11
3.	TV	2
4.	LCD	4
5.	VCD/DVD player	

(Sumber : Dokumen bag.Adm.SMP N 3 Batanghari)

6. Denah Lokasi Sekolah

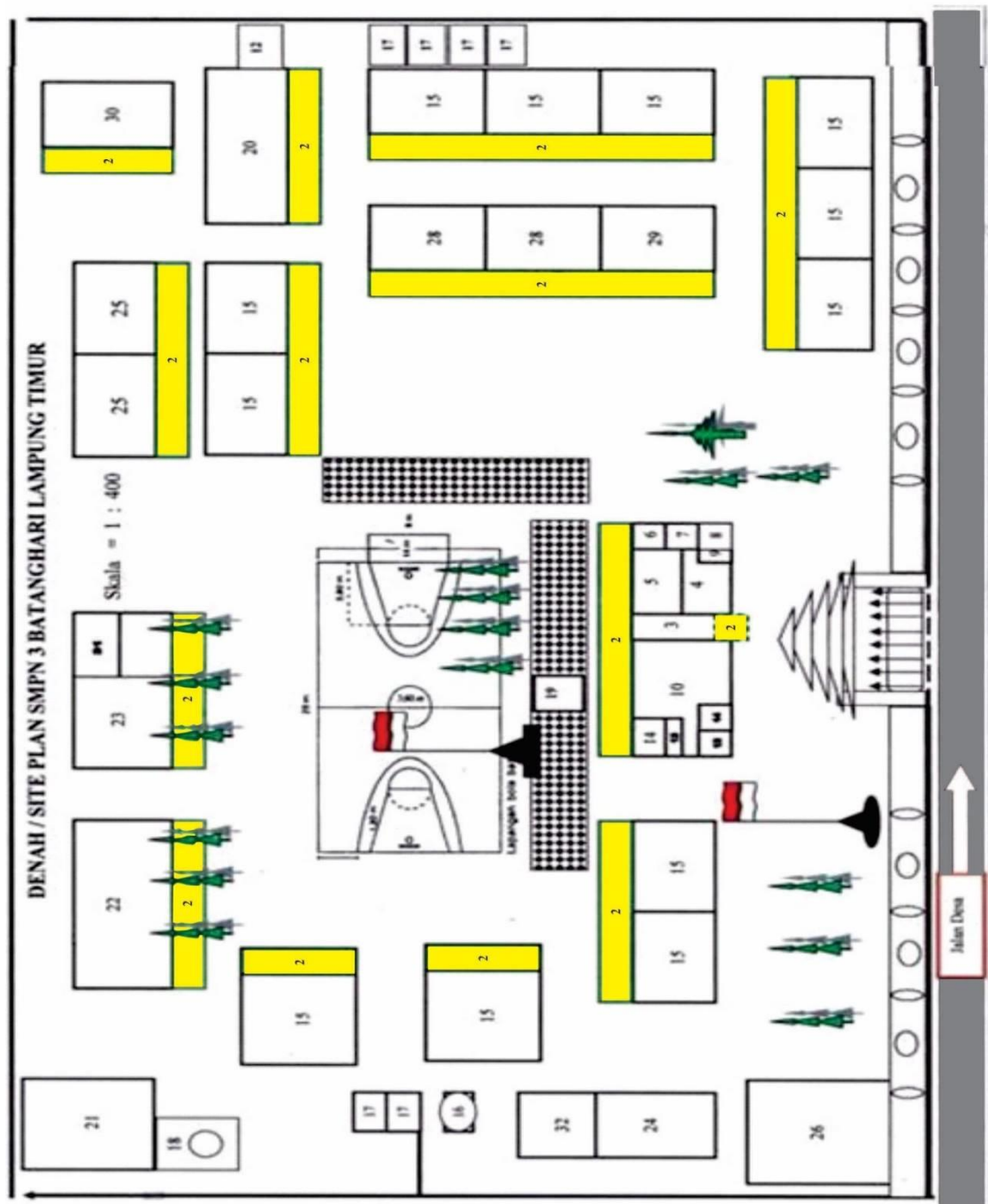

Gambar. 1

Denah Lokasi Sekolah SMP N 3 Batanghari

Keterangan :

Denah Lokasi Sekolah SMP N 3 Batanghari

1. Pintu Gerbang
2. Teras
3. Ruang Tamu
4. Ruang Kepala Sekolah

5. Ruang Tata Usaha
6. Ruang Koordinator TU dan Operator
7. Ruang Wakil Kepala Sekolah
8. Gudang
9. WC Kepala Sekolah
10. Ruang Guru
11. Ruang Wakil Kepala Sekolah
12. WC Guru
13. Dapur
14. Ruang UKS
15. Ruang Kelas
16. Tower Air
17. WC Siswa
18. Sumur
19. Podium Upacara Bendera
20. Ruang Guru
21. Rumah Penjaga
22. Laboratorium IPA
23. Perpustakaan
24. Tempat Sepeda
25. Ruang Kelas Baru
26. Mushola
27. Jalan Desa
28. Ruang Pertemuan/Rapat
29. Ruang kelas Baru
30. Lab Matematika
31. Ruang BK
32. Gudang Olahraga