

BAB III

GAMBARAN UMUM LOKASI PENELITIAN

A. Sejarah Singkat

Yayasan Muhammadiyah 1 Cabang Metro mendirikan SMK Muhammadiyah 1 Metro pada 24 Juli 1974, dengan Akte Yayasan Nomor 23628/1974 dan SK Yayasan No. 519/II-015/LP-76/1997. SMK Muhammadiyah 1 Metro berdiri dari tahun 1974 hingga 1997 dengan nama SMEA Muhammadiyah 1 Metro. Itu berada di bangunan kompleks Muhammadiyah di Jl. KH. Ahmad Dahlan No.1 Metro. Pada 17 Agustus 1997, SMEA Muhammadiyah 1 Metro transformasi nama menjadi SMK Muhammadiyah 1 Metro dan berpindah ke kompleks Muhammadiyah 4. Sekarang berada di luas tanah 5600 meter persegi yang berada di Jl . Tawes 21 Polos Yosodadi Metro Timur Kota Metro.

Perolehan akreditasi dengan status yang diakui dari tahun 1983-1984 dengan SK No. B/12.003, NSD L02015201, dan NSS 334120201003. Tanggal 27 Desember 1990, dengan SK Direktur Jenderal Pendidikan Dasar dan Menengah No. 399/C/Kep/1/1990, akreditasi mulai berlaku pada tahun pelajaran 1990/1991. SMK Muhammadiyah 1 Metro menawarkan kursus bisnis dan manajemen melalui lima program keahlian: pemasaran, akuntansi, administrasi perkantoran, teknik komputer dan jaringan, dan perbankan syariah. Hingga saat ini, SMK Muhammadiyah 1 Metro sudah melewati tujuh kali pergantian pemimpin sekolah, dengan rincian sebagai berikut:¹

1. Drs. Mahmudi, B.Sc. menjabat dari tahun 1976-1978
2. Drs. A. Mashuri DM. menjabat dari tahun 1978-1980
3. Drs. Mahmudi, B.Sc. menjabat dari tahun 1980-1998
4. Drs. H. Wahid Nurdiyanta menjabat dari tahun 1998-2003
5. Kismo Cahyono, S.Pd. menjabat dari tahun 2003-2004
6. Drs. H. Wahid Nurdiyanta menjabat dari tahun 2004-2010
7. Drs. H. Sugono, M.Pd.I. menjabat dari tahun 2010-2015

¹ Dokumen SMK Muhammadiyah 1 Metro

8. Drs. H. Sugono, M.Pd.I. menjabat dari tahun 2015-2017
9. Rohaniya, S.Pd, M.Pd. menjabat dari tahun 2018-2022

B. Lokasi Penelitian

Penelitian akan dilakukan di lokasi berikut. Penelitian dalam penelitian ini memilih lokasi di SMK Muhammadiyah 1 Metro yang terletak di Jl. Tawes No.19 Yosodadi, Kec. Metro Timur, Kota Metro, Lampung.

C. Sistem Manajemen

1. Visi

Sekolah dan anggota masyarakat yang berkembang, unggul, dan sukses, bertakwa, dan penting di Kota Metro Lampung pada tahun 2026.

2. Misi

- a. Dengan memanfaatkan kemajuan teknologi, membimbing siswa untuk menjadi wirausaha muda,
- b. Menerbitkan sekolah pencetak wirausaha dengan meningkatkan program pabrik pendidikan,
- c. Menguatkan peran LSP sebagai lembaga yang memiliki otoritas untuk melakukan evaluasi,
- d. Menanamkan prinsip-prinsip integritas, Islami, kerja keras, pantang menyerah, profesional, dan *entrepreneurship*,
- e. Membentuk kolaborasi yang positif dan menguntungkan dengan dunia industri dan usaha, orang tua, dan masyarakat,
- f. Untuk memenuhi tuntutan revolusi industri 4.0, guru dan siswa harus diperkuat dalam literasi dan kompetensi IT,
- g. Meningkatkan dan memperkuat sinergi dengan mitra industri di negeri yang berhubungan dan sesuai,
- h. Melakukan dan meningkatkan pendidikan berdasarkan prinsip-prinsip karakter Islami yang berbasis iman dan ketaqwaan,
- i. Menghasilkan siswa yang berkualitas tinggi, berakhlak hormat dan kompetitif,
- j. Menyebutkan potensi dan keunggulan siswa untuk memenuhi kualitas pendidikan nasional,

- k. Mempertahankan pembinaan karakter dan moral pancasila kepada pendidik dan menanamkan nilai moral kepada siswanya.

3. Tata Nilai

SMK Muhammadiyah 1 Metro memiliki prinsip-prinsip yaitu BRILLIANT. Bersih Religius Indah Literat Loyal Inovatif Aktif berNalar kritis Tertib.

D. Struktur Organisasi

Struktur organisasi SMK Muhammadiyah 1 Metro berkontribusi pada menunjukkan pembagian pekerjaan dan fungsi dalam berbagai tugas yang diorganisasikan dan menunjukkan spesialisasi-spesialisasi pekerjaan, baik transmisi perintah maupun pengiriman laporan.

Berikut gambar tabel struktur organisasi SMK Muhammadiyah 1 Metro.²

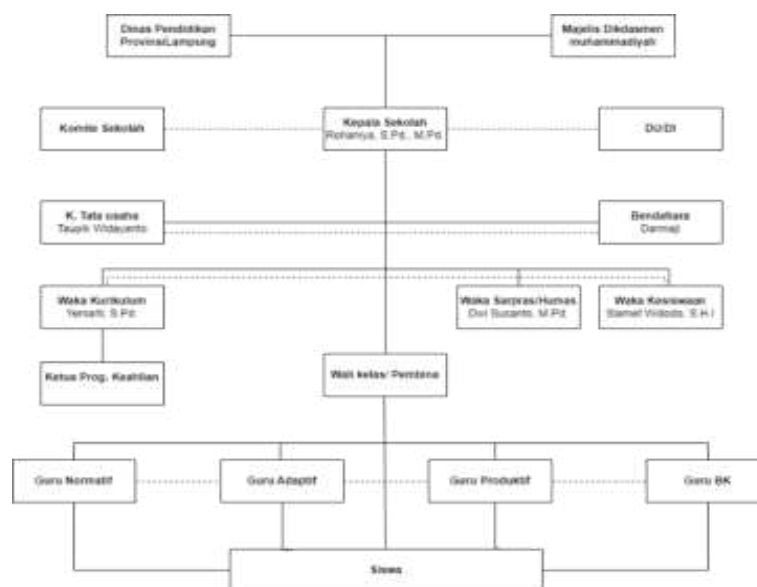

Gambar 1. Struktur Organisasi SMK Muhammadiyah 1 Metro.³

² Data observasi peneliti pada tanggal 28 Mei 2024, SMK Muhammadiyah 1 Metro.

³ Dokumentasi Pribadi pada Tanggal 28 Mei 2024, SMK Muhammadiyah 1 Metro.

Tabel 2. Data Pendidik dan Tenaga Kependidikan SMK Muhammadiyah 1 Metro T.P 2023/2024.

No.	NBM	Nama	Status	Jabatan
1	1,159,471	Ahmad Bahtiar, M.Pd.	GTP	Guru
2	1,196,989	Azwandi, S.Kom.	GTP	Guru
3	1,041,018	Bowo Adi Riyanto, S.E., S.Pd.	GTP	Guru
4	1,123,195	Dede Sumardi, S.Pd.	GTP	Guru
5	1,096,087	Dimas Curota Ayun, S.Pd.I	GTP	Guru
6	1,041,017	Dono Amsaroh, S.Pd.	GTP	Guru
7	637,232	Drs. M. Anshori	GTP	Guru
8	1,073,783	Dwi Susanto, M.Pd.	GTP	Waka Humas
9	1,125,452	Edi Hariyanto, S.Pd.	GTP	Guru
10	1,073,785	Edy Wahyudi, S.Kom.	GTP	Guru
11	1,073,784	Endang Puji Lestari, S.Pd.	GTP	Guru
12	1,125,460	Hari Arbiafrianto, S.Kom.	GTP	Guru
13	1,311,743	Isnaini Lutfia, S.Pd.	GTP	Guru
14	1,311,741	Lilin Septiana, S.E.	GTP	Guru
15	1,293,512	M. Afrizal Aziz, S.Pd.	GTP	Guru
16	1,125,458	M. Husni Arrafi, S.Pd.	GTP	Guru
17	494,031	Muhlan, B.A.	GTP	Guru
18	1,311,745	Muklis Saputra, S.E.Sy.	GTP	Guru
19	1,163,464	Ramdhan Aris Kamal, S.Pd.	GTP	Guru
20	1,073,782	Robby Gunawan, S.Kom.	GTP	Guru
21	1,269,889	Slamet Widodo, S.H.I.	GTP	Wakasis
22	1,256,625	Sri Widayati, S.Pd.	GTP	Guru
23	1,125,395	Susilawati, S.Psi.,S.Pd.	GTP	Guru
24	1,340,870	Titin Sarwendah, M.Pd.	GTT	Guru
25	1,125,455	Widya Andika Lestari, S.Pd.	GTP	Guru
26	1,125,456	Zenni Mahmud, S.Pd.I.	GTP	Guru

	Pemasaran	1	1	1	3	BDP	27	21	20	68
	TJKT	1	2	1	4	TKJ 1	35	22	25	82
						TKJ 2		18		18
	DKV	1	1	1	3	DKV	19	19	9	47
	Jumlah	5	6	5	16		116	108	89	313
TOTAL SISWA KESELURUHAN							313	Tiga ratus tigabelas		