

BAB III

GAMBARAN UMUM LOKASI PENELITIAN

A. Sejarah Singkat

SMP Negeri 3 Mesuji pertama kali berdiri pada tahun 1986. Pada waktu itu SMP Negeri 3 Mesuji memakai panduan kurikulum belajar pemerintah yaitu SMP 2013. SMP Negeri 3 Mesuji dibawah kepemimpinan seorang kepala sekolah yang bernama Muhammad Fraciyus ditangani oleh seorang operator yang bernama Sapriyanto.

B. Lokasi Penelitian

Lokasi penelitian yang peneliti ambil adalah di SMP Negeri 3 Mesuji yang terletak di Jalan Gajah Mada, Kecamatan Way Serdang, Kabupaten Mesuji, Lampung.



Gambar 1. Denah Lokasi Penelitian

C. Sistem Manajemen

1. Visi dan Misi Sekolah

a. Visi SMP Negeri 3 Mesuji

“BERINGIN HIJAU “

Bertaqwa, Inovatif, Giat, Humanis, Ins[iratif, Jujur, Aman, dan Unggul

b. Misi SMP Negeri 3 Mesuji

- Melakukan pembinaan kerokhanian secara intensif dan terpadu, dalam rangka peningkatan iman dan taqwa serta budi pekerti luhur bagi warga sekolah.
- Meningkatkan pemenuhan jumlah sarana/prasarana sekolah yang menjadi kebutuhan guru/pegawai untuk menunjang terselenggaranya pendidikan dan pembelajaran yang efektif dan efisien.
- Memperbaiki sara/prasarana sekolah yang kurang memadai/rusak untuk menunjang terselenggaranya pendidikan dan pembelajaran yang kondusif.
- Memberikan kesempatan kepada setiap guru/pegawai untuk meningkatkan pengetahuan dan keterampilannya, sehingga setiap guru/pegawai dapat bekerja secara profesional.
- Menciptakan lingkungan sekolah yang bersih, indah, sehat, aman dan nyaman, agar terwujud suasana yan kondusif.
- Menjalin kerjasama yang harmonis dengan masyarakat dan instansi terkait, untuk meningkatkan kepeduliannya terhadap pendidikan sekolah.
- Meningkatkan kedisiplinan bagi warga sekolah.
- Melaksanakan Menejemen Peningkatan Mutu Berbasis Sekolah (MPMBS) secara akuntabel dan transparan.

2. Profil SMP Negeri 3 Mesuji

Kepala sekolah	: Muhammad Franciyus
Operator	: Sapriyanto
Akreditasi	: A
Pendirian	: 1986-12-12
Operasional	: 2018-04-26
Kurikulum	: Kurikulum Merdeka
Luas Tanah	: 24,375 m ²
Status sekolah	: Negeri
Ruang Kelas	: 17 kelas
Perpustakaan	: 1
Lab IPA	: 1
Jumlah Siswa	: 512 (laki-laki : 244, perempuan : 268)
Jumlah Guru	: 34 (laki-laki : 13, perempuan : 21)
Tenaga Pendidik	: 9 (laki-laki : 6, perempuan : 3)

D. Struktur Organisasi

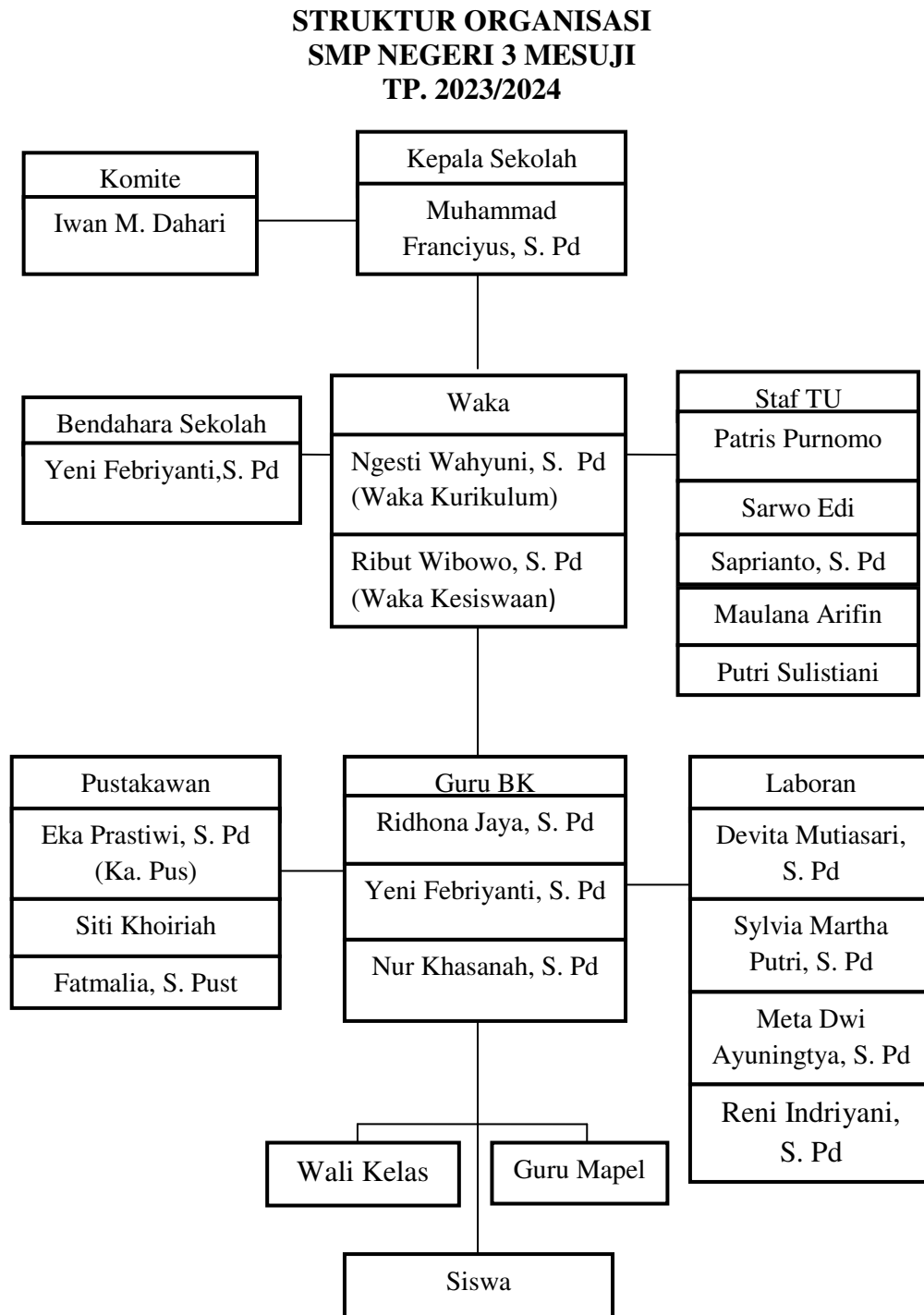

Gambar 2. Struktur Organisasi SMP Negeri 3 Mesuji TP. 2023/2024