

## **BAB III**

### **GAMBARAN UMUM LOKASI PENELITIAN**

#### **A. Sejarah Singkat Yayasan Rumah Singgah Peduli Indonesia**

Yayasan Rumah Singgah Peduli Indonesia atau yang disingkat YRSPI adalah sebuah yayasan non profit bersifat sukarela yang tidak mencari keuntungan. Berdiri pada tahun 2012, dan dilegalkan secara hukum pada notaris H. Sukito, SH,MH. Dengan Akta No.10 pada tanggal 19 September 2016 dengan perubahan akta No.21 tanggal 21 Juli 2020 dan teregister di Menkum dan Ham RI Nomor AHU-0015642.AH.01.12.

Tahun 2020 Yayasan ini digagas untuk memotivasi serta membantu sesama untuk meringankan persoalan-persoalan sosial yang terjadi dimasyarakat Indonesia. Dengan dibentuknya yayasan ini, diharapkan dapat mengelola dana atau bantuan kemanusiaan secara profesional dan dapat membantu masyarakat kurang mampu dalam salah satu misi utamanya yaitu memberikan pelayanan sosial kesehatan bagi masyarakat yang tidak mampu.

YRSPI bergerak pada program program sosial dibidang kesehatan yang diantara programnya adalah pelayanan Rumah Singgah Pasien bagi masyarakat dari luar daerah yang tidak memiliki biaya untuk membayar sewa/penginapan/tempat tinggal sementara selama menjalani rawat jalan atau observasi medis dirumah sakit rujukan yang ada diseluruh Indonesia, disamping layanan rumah singgah pasien masih banyak program sosial lainnya yang telah diwujudkan oleh pengurus dan para relawan YRSPI selama hampir 7 tahun berjalan hingga saat ini. Semoga peran serta YRSPI dapat ikut serta membantu program pemerintah dengan landasan dasar hukum UUD RI Nomor 36 Tahun 2009 tentang kesehatan bahwa kesehatan merupakan hak asasi manusia dan salah satu unsur yang harus diwujudkan dalam hal ini meringankan penyakit, merawat orang sakit dan memulihkan kesehatannya dan berdasarkan PP No. 39 tahun 2012 tentang penyelenggaraan kesejahteraan sosial bahwa setiap masyarakat memiliki peran serta dalam memberikan pelayanan sosial guna memenuhi kebutuhan dasar setiap warga negara.

Program sosial yang telah dijalankan oleh YRSPI diantaranya :

1. Rumah Singgah Gratis , yang sudah wujud di 8 provinsi dengan jumlah 10 lokasi rumah singgah yang diberi nama Rumah Singgah Peduli, sebagian besar masih berstatus sewa dan baru 1 (satu) rumah singgah dengan berstatus hibah.
2. Ambulance Gratis, armada ambulance Rumah Singgah Peduli dan ditempatkan dirumah singgah pasien Jakarta, akses layanannya dioptimalkan terutama dalam kegiatan hantar jemput pasien dari rumah sakit kerumah singgah dan berharap disetiap cabang yang ada dapat terwujud layanan ambulance.
3. Pendampingan Pasien, untuk membantu proses alur administrasi rujukan bagi pasien luar daerah yang baru tiba dirumah sakit rujukan, tidak sedikit keluarga pasien yang berasal dari luar daerah dari perkampungan dan pelosok sehingga kurang memahami proses administrasi selama berada dirumah sakit.
4. Bantuan Biaya Hidup, memberikan santunan berupa uang tunai yang diperoleh dari titipan para donatur untuk membantu kebutuhan para pasien yang didampingi yang tidak dicover oleh BPJS Kesehatan.
5. Survey & Visitasi, melakukan aktifitas sosial dengan turun langsung kelokasi dimana diperoleh informasi dari laporan masyarakat perihal kondisi masyarakat yang belum mendapatkan penanganan medis ( Jemput Bola ).
6. Pemeriksaan Kesehatan Gratis, kegiatan rutin yang dilakukan para relawan yang memiliki background medis untuk memeriksakan kesehatan para keluarga pasien yang mendampingi agar pasien yang berobat dirumah sakit dan keluarga nya yang mendampingi sama-sama dalam kondisi yang tidak drop.
7. Literasi Dokter Pustaka, salah satu program pendidikan yang dilakukan relawan baik dirumah singgah seperti membuat pojok taman baca dan home schooling serta berkegiatan dirumah sakit untuk menghibur pasien anak lewat buku buku cerita bergambar.
8. Wisata Pasien Ceria, memberikan hiburan bagi para pasien pasca kemo atau operasi terutama bagi pasien anak sebagai bentuk trauma healing atau

rehab psikologis selama menjalani tindakan medis ,kegiatan ini dilakukan setahun sekali.

9. Bantuan Bencana Alam, misi kemanusiaan dengan turun kelokasi bencana alam dan memberikan bantuan logistik serta kegiatan medis lainnya kepada korban bencana alam.
10. Edukasi Kesehatan, kegiatan penyuluhan kesehatan seputar penyakit kronis pada anak dan balita serta pada ibu agar masyarakat dapat mengenali diagnosa awalnya.

Sumber Dana / Biaya Yayasan Rumah Singgah Peduli Indonesia:

1. Perusahaan
2. Donatur /Dermawan
3. Usaha yang tidak mengikat

Belum adanya anggaran/bantuan operasional dari pemerintah terhadap persoalan ini maka Yayasan Rumah Singgah Peduli Indonesia mencari solusi untuk meminta bantuan kepada para pihak yang didalamnya adalah para donatur/dermawan, dan usaha-usaha lainnya yang tidak mengikat.

Kriteria Pasien Yang Menempati Rumah Singgah Peduli:

1. Pasien Dhuafa dari luar daerah atau yang tempat tinggalnya cukup jauh dengan daya tempuh berkendara minimal 6 jam dari rumah sakit rujukan.
2. Pasien kurang/tidak mampu dan diprioritaskan yang menggunakan akses BPJS Kesehatan kelas III atau KIS dari pemerintah.
3. Tidak memiliki luka terbuka dan berbau.
4. Menerima pasien dengan berbagai diagnosa terkecuali penyakit menular.

## **B. Lokasi Penelitian**

Sesuai dengan judul yang diangkat dalam penelitian ini, maka penelitian ini berlokasi di Yayasan Rumah Singgah Peduli Indonesia Cabang Lampung yang beralamat di Gg. Buntu No.47, Penengahan, Kec. Tj. Karang Pusat, Kota Bandar Lampung, Lampung 35126.

### **C. Visi Dan Misi Yayasan Rumah Singgah Peduli Indonesia**

Visi Yayasan Rumah Singgah Peduli Indonesia:

Mewujudkan rumah singgah yang sehat bersih dan nyaman bagi masyarakat tidakmampu serta memberikan harapan kepada keluarga pasien untuk dapat menyelesaikan pengobatan tanpa harus khawatir akan biaya hidup

Misi Yayasan Rumah Singgah Peduli Indonesia:

1. Memfasilitasi kelengkapan sarana dan prasarana bagi pasien keluarga tidak mampu.
2. Menyediakan rumah tinggal sementara yang dekat dengan Rumah Sakit rujukan Menerima dan melayani pasien dan keluarga pasien tidak mampu yang berasal dari luar kota atau luar daerah atau luar provinsi.
3. Memberikan edukasi tentang pemeliharaan kesehatan kepada pasien khususnya bagi penderita kanker.
4. Memberikan dukungan psikososial bagi penghuni rumah singgah yang sedang merasakan kecemasan, kesendirian, ketidakberdayaan dan keputusasaan melalui kegiatan religi keagamaan diantaranya pengajian rutin dan doa bersama.
5. Mengadakan kegiatan bersama penghuni rumah singgah yang bersifat rekreatif dan relaxing untuk membangkitkan optimisme, semangat dan penerimaan yang ikhlas terhadap ujian hidup yang diberikan Allah SWT.

### **D. Struktur Susunan Pengurus Yayasan Rumah Singgah Peduli Indonesia**

Berikut ini adalah struktur pengurus yayasan rumah singgah peduli Indonesia yaitu sebagai berikut:

Gambar 1. Struktur Susunan Pengurus Yayasan Rumah Singgah Indonesia

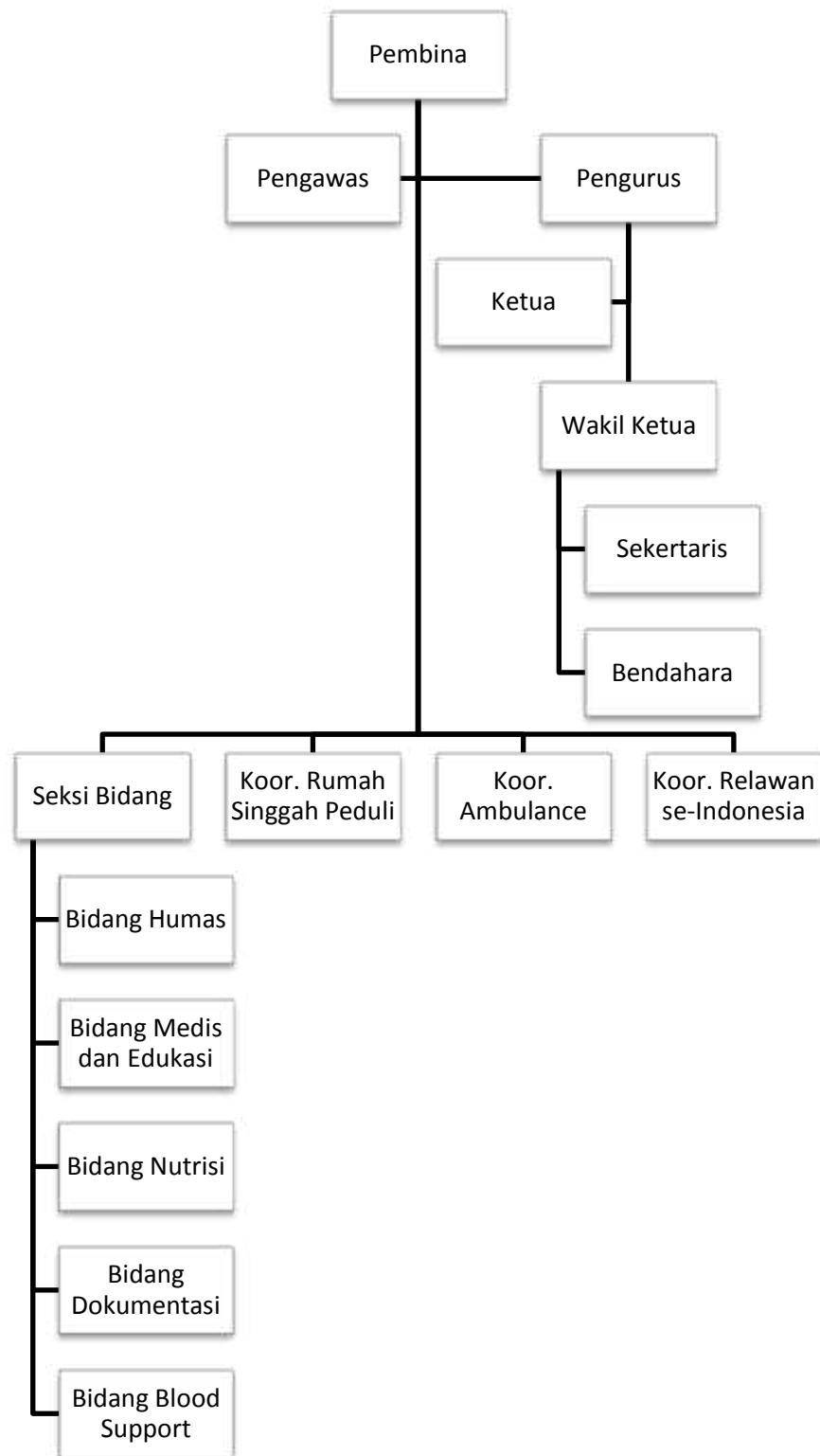

*Sumber: Dokumentasi Yayasan Rumah Singgah Peduli Indonesia*

Keterangan:

Pembina:

1. Sopian Helmi Panggabean ST.M.Sos
2. Hidayat Adiwinata
3. Ermita ,SH
4. Dr.Sulyaman

Pengawas:

1. Hedi Heriyadi
2. Syafrial, SE

Pengurus

Ketua: Firmansyah,S.Pd

Wakil Ketua: Iis Uswatun Hasanah

Sekretaris: Encep Supriadi, A.Md

Bendahara: Sorayah

Seksi Bidang

Bidang Humas: Bobby Satriawan

Bidang Medis dan Edukasi: Devi Wulandari

Bidang Nutrisi: Aprilianti

Bidang Dokumentasi: Ahsan Solehan

Bidang Blood Support: Mita, A.MKeb

Koor. Rumah Singgah Peduli

1. Cabang Jakarta Pusa: Sujaya
2. Cabang Jakarta Barat: Subekti
3. Cabang Jakarta Selatan: Alwi
4. Cabang Bali: Sri Juliana
5. Cabang Jawa Tengah: Amin
6. Cabang Lampung: Uswatun
7. Cabang Jawa Timur: Setiowati
8. Cabang Bandung: Santi
9. Cabang Sumatera Selatan: Budi Chandra
10. Cabang Sumatera Utara: Gerry

Koor Ambulance: Moko

Koor. Relawan se-Indonesia: Encep Supriadi, A.Md.

### **E. Data Pasien di Yayasan Rumah Singgah Peduli Indonesia Tahun 2023**

Berikut ini tabel Rumah Singgah Peduli Lampung Kanker Indonesia menyajikan data pasien pada tahun 2023 di Yayasan Rumah Singgah Peduli Indonesia Tahun 2023, untuk mengikuti penelitian peran pembimbing rohani islam dalam memberikan motivasi harapan hidup penderita kanker (studi di layanan sosial kesehatan Rumah Singgah Peduli Lampung).

Daftar tabel memiliki dokumentasi pada halaman lampiran berikut: