

BAB III

GAMBARAN UMUM LOKASI PENELITIAN

A. Sejarah Singkat

Baitul Qur'an Annawawi merupakan lembaga bimbingan belajar Al-Qur'an yang terletak di Jalan Raya Stadion, RT.024 / RW.009, Kelurahan Tejosari, Kecamatan Metro Timur, Kota Metro, Provinsi Lampung.

Baitul Qur'an Annawawi berdiri pada tahun 2020 di bawah naungan Yayasan Pendidikan Annawawi Metro. Baitul Qur'an Annawawi menyediakan layanan pendidikan yang terfokus pada pembelajaran Al-Qur'an seperti *tahsin*, *tahfidz* dan *tahdits* dimana program-program ini terintegrasi dengan program SDIT Annawawi yang masih berada dalam satu payung kelembagaan.

Baitul Qur'an Annawawi memiliki sembilan halaqoh yang diampu oleh tenaga pengajar yang kompeten dalam bidang Al-Qur'an, dimana untuk menunjang kualitas pengajaran, setiap halaqoh hanya diisi oleh maksimal dua belas santri saja. Pembelajaran berorientasi pada pembenahan tahsin terlebih dahulu, dimana ada standar yang diterapkan untuk syarat kelulusan bacaan iqro', baru kemudian menghafal Al-Qur'an dengan didahului oleh *talaqqi* terlebih dahulu.

B. Lokasi Penelitian

Nama tempatnya adalah Baitul Qur'an Annawawi. Metro merupakan lembaga pendidikan yang memberikan nasehat untuk mempelajari Al-Qur'an. Letaknya di Stadion Jalan Raya, tepatnya di RT.024/RW.009, Kelurahan Tejosari, Kecamatan Metro Timur Kota Metro yang terletak di Provinsi Lampung. Baitul Qur'an Annawawi Metro terletak pada koordinat geografis 105.32878° Bujur Timur dan 5.14614° Lintang Selatan.

Kota Metro mempunyai luas wilayah 68,74 kilometer persegi atau 6.874 hektar. Jumlah penduduk kota ini sebanyak 150.950 jiwa, tersebar di 5 kecamatan: Metro Utara, Metro Timur, Metro Pusat, Metro Selatan, dan Metro Barat. Kota ini terdiri dari total 22 kecamatan.

Baitul Qur'an Annawawi juga bisa dicari melalui *google maps*.

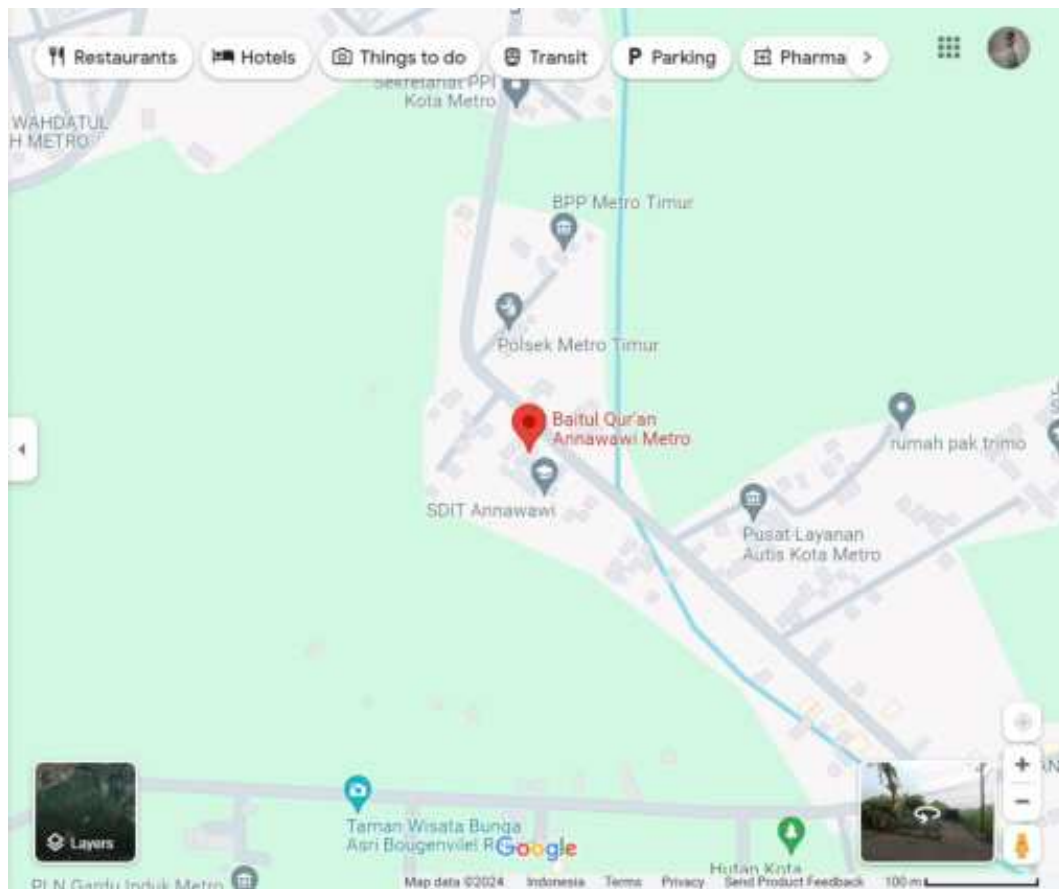

Gambar 6. Lokasi Baitul Qur'an Annawawi via *google maps*

C. Sistem Manajemen

1. Visi & Misi

a. Visi Baitul Qur'an Annawawi

Terwujudnya Santri yang Mahir dalam Tilawah Al-Qur'an

b. Misi Baitul Qur'an Annawawi

- 1) Mewujudkan Santri yang Fasih dalam membaca Al Al-Qur'an
- 2) Mewujudkan santri yang kuat hafalan Al-Qur'an

2. Program-Program

- a. Pematangan tahsin untuk menunjang hafalan khususnya bagi siswa/i SDIT Annawawi
- b. *Live streaming* membaca satu juz sekali duduk bagi yang lulus seleksi
- c. Pembuatan konten dakwah setiap pekan oleh santri
- d. Pengedaran kaleng sedekah untuk berbagi setiap bulan

- e. Standarisasi kelulusan bacaan *iqro* sebelum masuk ke level selanjutnya
- f. Program *jama'i* bulanan seperti *games*, lomba, nonton bareng, dll.

3. Keadaan Tenaga Pendidik

Pengajar Baitul Qur'an Annawawi terdiri dari ustadz dan ustadzah yang mempunyai keahlian di bidang ilmu Al-Qur'an, khususnya konten tahsin dan tahfidz. Ada sembilan pengajar halaqoh yang mendampingi santri dalam proses pembelajaran. Ustadz dan ustadzah pengampu halaqoh selalu ditekankan untuk disiplin dalam proses belajar mengajar, mulai dari ketepatan waktu, ketertiban halaqoh hingga pencatatan perkembangan santri. Ustadz dan ustadzah pengampu halaqoh juga selalu mengembangkan diri dengan pembinaan harian dengan ustadz dan ustadzah yang memiliki kualifikasi tertinggi dalam bidang Al-Qur'an.

Tenaga pendidik di Baitul Qur'an Annawawi rutin melaksanakan rapat evaluasi bulanan setiap hari Kamis terakhir di setiap bulannya, guna memaparkan ide, gagasan serta melengkapi hal-hal yang kurang.

4. Daftar Tenaga Pendidik

Terdapat sembilan orang tenaga pengajar di Baitul Qur'an Annawawi Metro.¹

Tabel 1. Daftar Pengampu Halaqoh²

No.	Nama Halaqoh	Ustadz/ah Pengampu
1	Fatimah Azzahra	Ega Sita Larasaty
2	Sa'ad Bin Abi Waqqosh	Husnawati, S.Pd.I
3	Ali Bin Abi Thalib	Anggun Dwi Kurnia
4	Abu Bakar As-Shidiq	Haris Saputa
5	Umar Bin Khattab	Sholehuddin Ma'ruf, S.Pd
6	Utsman Bin Affan	Sandi Elha Kurniawan, S.Pd
7	Ruqoyyahh	Imroatun Jadzlah Ats-Tsiqqoh, S.Pd
8	Ummu Kultsum	Fajar Nurul Hidayah
9	Hafshoh	M. Ilham Salim

5. Keadaan Santri

Santri Baitul Qur'an Annawawi pada umumnya adalah anak-anak berusia kisaran 5-12 tahun. Mayoritas santri Baitul Qur'an Annawawi adalah siswa SDIT Annawawi. Hal ini berhubungan karena jam kepulangan sekolah SDIT Annawawi adalah pukul

¹ Data ini diambil pada tanggal 27 Mei 2024.

² Hasil Observasi di Baitul Qur'an Annawawi Metro, tanggal 8 Januari 2024

14.30 WIB, sementara jam masuk KBM (Kegiatan belajar mengajar) Baitul Qur'an Annawawi adalah pukul 16.00 WIB. Sehingga banyak siswa/i SDIT Annawawi yang memilih tidak pulang dan mandi di sekolah untuk kemudian masuk KBM di Baitul Qur'an Annawawi. Hal ini cukup memudahkan wali murid karena mereka tidak perlu bolak-balik mengantar dan menjemput anak-anak mereka. Di samping itu, program-program Baitul Qur'an Annawawi juga ditujukan untuk mensukseskan program-program tahfidz yang berada di SDIT Annawawi. Seperti mengintegrasikan pencapaian santri di SDIT Annawawi dan di Baitul Qur'an Annawawi.

Santri Baitul Qur'an Annawawi juga telah banyak yang meraih pencapaian yang membanggakan. Beberapa telah berhasil menyetorkan hafalan satu hingga lima juz dalam satu kali duduk dengan standar yang telah ditetapkan oleh Baitul Qur'an Annawawi.

6. Fasilitas dan Sarana Prasarana

Baitul Qur'an Annawawi menawarkan berbagai sarana dan prasarana, antara lain:

- a. Masjid dan kelas sebagai tempat KBM berlangsung.
- b. Meja kecil untuk menempatkan Al-Qur'an.
- c. WiFi untuk kebutuhan *live streaming* kajian dan *tasmi'*.
- d. Iqro' Utsmani dan buku modul hadits untuk menunjang pembelajaran.
- e. AC di masjid dan kelas untuk menunjang kenyamanan santri.

7. Struktur Bagan Organisasi Baitul Qur'an Annawawi

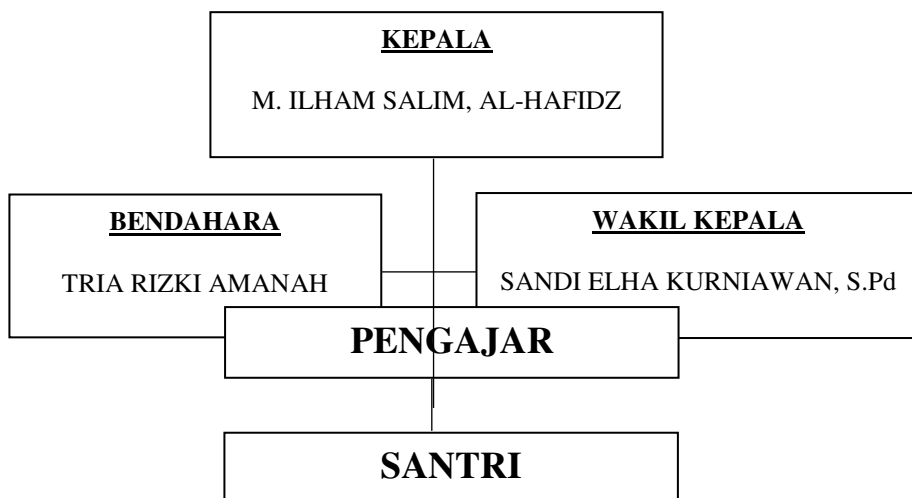

Gambar 7. Struktur Organisasi Baitul Qur'an Annawawi

