

## **BAB III**

### **GAMBARAN UMUM LOKASI PENELITIAN**

#### **A. Sejarah Singkat**

Taman pendidikan al-qur'an (TPA) Sabilil Mustaqim yang beralamat di Dusun IV Desa Tanjung Qencono kec. Way Bungur (Pedukuhan). Berawal dari pendirian Mushola atau surau pada tahun 1992 yang dengan semangat warga terutama kaum muda ( Remaja Mushola) untuk meeramaikan mushola dengan kegiatan keagamaan yakni dengan belajar membaca Al-Qur'an dengan system pembelajaran yang sederhana, belajar membaca al-qur'an secara privat selepas magrib dilanjutkan dengan sholat isya' berjamaah kemudian pulang. Kegiatan ini berjalan bertahun-tahun hingga pada 12 januari 2000 mulai teratur dalam pembelajaran dengan pemindahan Jam belajar yang dimulai jam 15:00 wib untuk sholat ashar berjamaah lalu belajar sesuai dengan jadwal pelajaran yang telah ditentukan, hingga kemudian mengajukan izin operasional dan terbit pada tanggal 17 April 2017 oleh Kementerian Agama Republik Indonesia lewat Kantor Kementerian Agama Lampung Timur.

TPQ Sabilil Mustaqim bertujuan menyiapkan terwujudnya generasi yang memiliki komitmen kuat terhadap Al-Qur'an sebagai sumber perilaku dan petunjuk dan pijakan hidup. Hal ini ditandai dengan kecintaan yang kuat terhadap al-qur'an , mampu dan rajin membaca al-qur'an dengan baik dan benar, senantiasa mempelajari isi kandungannya, dan mengamalkannya dalam kehidupan sehari-hari.

Gambar 3.<sup>1</sup>

## B. Lokasi Penelitian

Lokasi penelitian adalah tempat penelitian yang akan dilakukan. Dalam penelitian ini peneliti memiliki lokasi di Taman Pendidikan Al-Qur'an Sabilil Mustaqim Desa Tanjung Qencono, RT/RW 015/007, Kec. Way Bungur, Kab. Lampung Timur.

## C. Sistem Manajemen

### 1. Visi

Terwujudnya generasi muslim yang qur'ani yang mampu membaca dan menghafal al-qur'an dengan tartil serta ber-akhlak qur'ani.

<sup>1</sup> Sumber data Arsip Tpq Sabilil Mustaqim Lampung Timur

## 2. Misi

- a. Menanamkan dasar-dasar dan nilai-nilai keimanan dan ketaqwaan.
- b. Mendidik santri untuk membaca al-qur'an dengan tartil dan menulis al-qur'an dengan baik dan benar.
- c. Membentuk pribadi muslim sejak dini dengan penekanan akhlakul karimah

## 3. Sarana & Prasarana

Adapun sarana & prasarana yang telah disediakan di Taman Pendidikan Al-Qur'an Sabilil Mustaqim guna menunjang dalam kegiatan belajar mengajar sebagai berikut ;

Tabel 2. Sarana dan Prasarana<sup>2</sup>

| No | Fasilitas    | Jumlah  |
|----|--------------|---------|
| 1. | Papan Tulis  | 1 buah  |
| 2. | Meja Panjang | 5 buah  |
| 3. | Al-Qur'an    | 20 buah |
| 4. | Iqra'        | 15 buah |

## D. Struktur Organisasi

Struktur organisasi Taman Pendidikan Al-Qur'an Sabilil Mustaqim berperan untuk menunjukkan pembagian kerja dan fungsi kegiatan-kegiatan berbeda yang dikoordinasikan serta menunjukkan spesialisasi-spesialisasi dari pekerjaan, saluran perintah maupun penyampaian laporan.

---

<sup>2</sup> Data Observasi Peneliti, pada Tanggal 10 Maret 2024, TPQ Sabilil Mustaqim Lampung Timur

Berikut tabel struktur organisasi TPQ Sabilil Mustaqim Lampung Timur.<sup>3</sup>

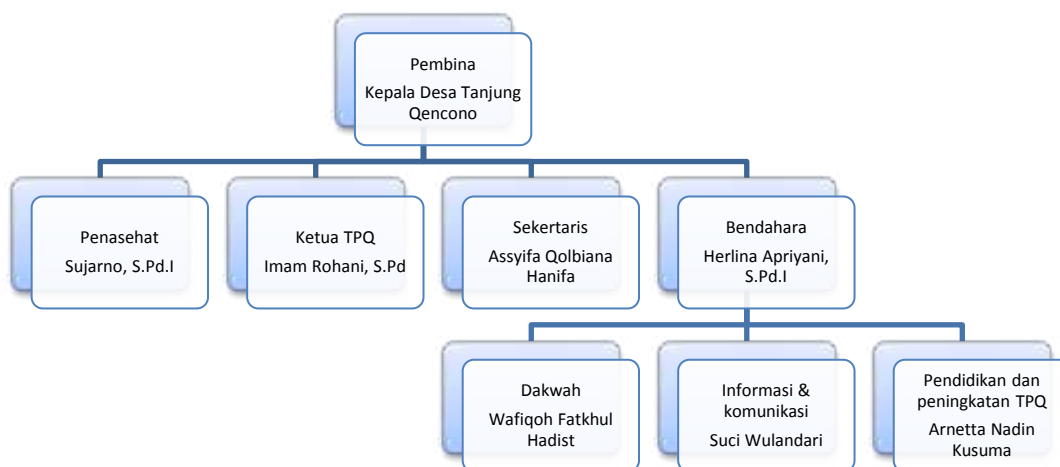

Gambar 3. Struktur Organisasi TPQ Sabilil Mustaqim Lampung Timur tahun 2021-Sekarang.<sup>4</sup>

Tabel 3. Data Pengajar Taman Pendidikan Al-Qur'an Sabilil Mustaqim Lampung Timur.<sup>5</sup>

| No | Nama                     | Jabatan    |
|----|--------------------------|------------|
| 1. | Imam Rohani, S.Pd.       | Ketua TPQ  |
| 2. | Assyifa Qolbiana Hanifa  | Sekertaris |
| 3. | Herlina Apriyani, S.Pd.I | Bendahara  |
| 4. | Wafiqoh Fatkhul Hadist   | Pengajar   |
| 5. | Suci Wulandari           | Pengajar   |
| 6. | Arnetta Nadin Kusuma     | Pengajar   |
| 7. | M. Zaki Muayat           | Pengajar   |

<sup>3</sup> Data Observasi Peneliti pada Tanggal 10 Maret 2024, TPQ Sabilil Mustaqim Lampung Timur

<sup>4</sup> Dokumentasi Pribadi pada Tanggal 10 Maret 2024, TPQ Sabilil Mustaqim Lampung Timur

<sup>5</sup> Dokumentasi Pribadi Peneliti pada Tanggal 10 Maret 2024, TPQ Sabilil Mustaqim Lampung Timur

Tabel 4. Data Santri/Santriwati Taman Pendidikan Al-Qur'an Sabilil Mustaqim Lampung Timur.<sup>6</sup>

| No     | Kelas              | Jumlah Siswa |    |        |
|--------|--------------------|--------------|----|--------|
|        |                    | L            | P  | Jumlah |
| 1.     | Iqra' Pemula (1-3) | 10           | 18 | 28     |
| 2.     | Iqra' Tengah (4-6) | 9            | 10 | 19     |
| 3.     | Al- Qur'an         | 4            | 6  | 10     |
| Jumlah |                    | 23           | 34 | 57     |

---

<sup>6</sup> Observasi Pribadi Peneliti pada Tanggal 10 Maret 2024, TPQ Sabilil Mustaqim Lampung Timur