

## **BAB III**

### **GAMBARAN UMUM LOKASI PENELITIAN**

#### **A. Sejarah Singkat**

Pondok Pesantren SMA KMT Imadul Bilad adalah salah satu amal usaha milik Aisyiyah Kota Metro yang mana SMA KMT Imadul Bilad ini Adalah salah salah satu unit dari Pondok Pesantren Aisyiah Imadul Bilad Kota Metro itu sendiri.

Pimpinan daerah Aisyiyah Kota Metro yang awalnya mendirikan pondok pesantren Aisyiyah Imadul Bilad khusus untuk mendidik kader pada jenjang mahasiswa, namun dengan berjalanya waktu dan perkembangan yang dirasa cukup bagus, mulailah didirikan akhirnya unit-unit yang lainya seperti unit Smp KMT Imadul Bilad dan SMA KMT Imadul Bilad.

Mudir pondok pesantren imadul bilad yaitu Ust. Dr. Samson Fajar M.sos memprakarsai pendirian unit SMA pada tahun 2019, dengan dukungan dari Pimpinan dan Bunda-bunda Aisyiyah Kota Metro. Untuk mewujudkan generasi yang Qur'aniah, Insaniah, dan Alamiah sehingganya generasi penerus inilah yang nantinya dapat melanjutkan estafet perjuangan untuk menjadi kader-kader Muhammadiyah selanjutnya.

#### **B. Lokasi Penelitian**

Adapun lokasi penelitian ini dilakukan di pondok pesantren SMA KMT Imadul Bilad yang bertepatan di Jl. Batanghari Desa Sidodadi Kecamatan Pekalongan Kabupaten Lampung Timur Provinsi Lampung.

Alasan kenapa peneliti memilih pondok pesantren SMA KMT Imadul Bilad adalah karena peneliti ingin mengetahui apakah pendidikan adab dalam pondok pesantren tersebut sudah sesuai dengan apa yang dikaji dalam kitab Ta'limu muta'allim itu sendiri.

### C. Struktur Organisasi

Struktur organisasi pondok pesantren Aisyiyah Kota Metro Periode 2020-2025

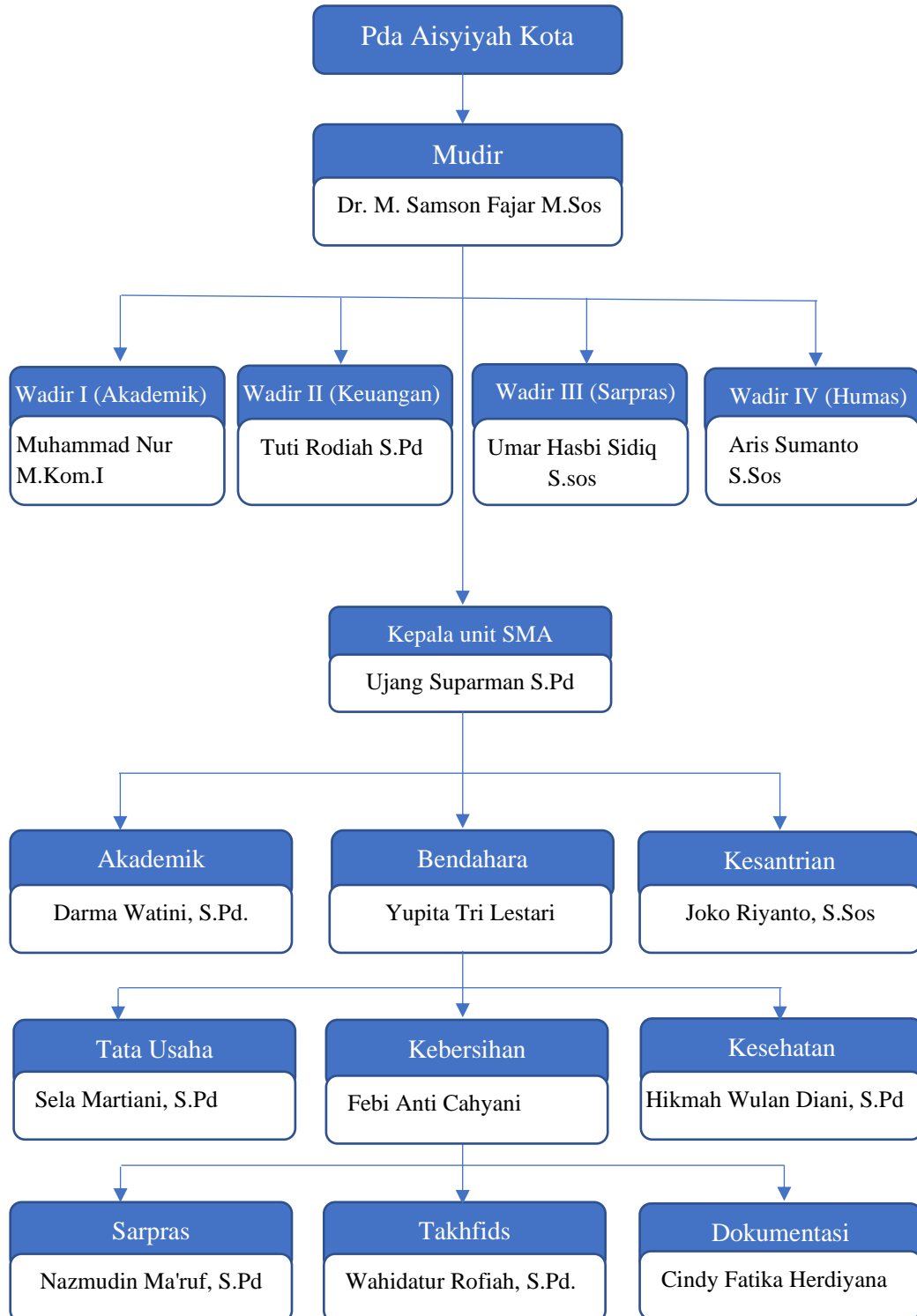

Gambar 1. Struktur Organisasi Pondok Pesantren SMA KMT Imadul Bilad

#### D. Keadaan Santri Pondok Pesantren SMA KMT Imadul Bilad

1. Data Santri Pondok Pesantren SMA KMT Imadul Bilad tahun ajaran 2023/2024

Tabel 1. Data Santri Pondok Pesantren SMA KMT Imadul Bilad

No	Kelas	Jumlah
1	Kelas X	20
2	Kelas XI	26
3	Kelas XII	26

2. Jadwal Harian Santri Pondok Pesantren SMA KMT Imadul Bilad tahun ajaran 2023/2024

Tabel 2. Jadwal kegiatan harian santri

waktu	Kegiatan
03.30	bangun Tahajud mandiri dimasjid (jama'ah senin & kamis)
04.30 - 05.30	Sholat subuh, Dzikir pagi dan tilawah berjama'ah (Tilawah one day one juz)
05.30-06.00	Persiapan Halaqoh pagi
06.00-07.00	Halaqoh
07.00-08.30	MCK & Sarapan
08.30-11.30	Belajar Diniyah
11.30-12.30	Qoilullah, Sholat Dzuhur & Tilawah berjama'ah
13.00-15.00	Istirahat + makan siang
15.30-16.00	Sholat asar, dzikir petang, tilawah, & Persiapan halaqoh sore
16.00-17.00	Halaqoh sore
17.00-18.00	MCK, bersih diri dan lingkungan pondok

18.00 -19.00	Sholat Magrib + tilawah berjama'ah
19.00 - 19.30	istirahat makan malam
19.30- 20.00	Sholat Isya' + Tilawah berjama'ah
20.00- 21.30	Halaqoh malam
21.30-22.00	dzikir sebelum tidur bersama wali kamar
22.00-03.30	Naumm...

- Halaqoh senin- Kamis
- Hari jum' at ekskul
- Hari Sabtu Mufrodat + olahraga
- Hari Minggu Amal jama'i & Keluaran
- Malam Minggu Kajian Kitab Ta'limu Mutta'allim