

BAB III

GAMBARAN UMUM LOKASI PENELITIAN

A. Sejarah Singkat

SMA Muhammadiyah At-Tanwir Metro adalah sekolah berbasis pondok pesantren yang terintegrasi dengan Pondok Pesantren Muhammadiyah At-Tanwir Metro. Sekolah ini merupakan sekolah baru yang didirikan pada 06 Juni 2020. Pada awalnya At-Tanwir adalah sebuah pondok pesantren tingkat mahasiswa atau dikenal dengan *Ma'had Aly*, yang sudah berdiri sejak tahun 2004. Seiring dengan perjalanan dan perjuangannya, At-Tanwir ingin mewujudkan generasi muda dengan kemampuan agama dan ilmu sains. Maka dari itu didirikanlah SMA Muhammadiyah At-Tanwir. SMA Muhammadiyah At-Tanwir Metro kini sudah sampai pada angkatan ke-4.¹

1. Visi

Lahirnya Generasi Qur'ani, Mencintai Sains dan Berakhlak Karimah.

2. Misi

- a. Menyelenggarakan proses perbaikan bacaan (Tahsin At-Tilawah), Menghafal Al-Qur'an (Tahfidz), Pemahaman Al-Qur'an (Tafhim), Pengamalan (Tatbiq), dan Menyampaikan (Tabligh).
- b. Menyediakan lingkungan bagi berkembangnya sikap ilmiah, berfikir logis dan integrative.
- c. Melakukan pembinaan dan pembiasaan akhlakul karimah
- d. Menjalin kerjasama dengan timur tengah dan eropa dalam pengembangan bidang IPTEK²

B. Lokasi Penelitian

SMA Muhammadiyah At-Tanwir Metro memiliki dua kampus yang pertama kampus putri yang beralamatkan di Jl. Proklamasi No. 01, Mulyosari, Kec. Metro Barat, Kota Metro Lampung Kode Pos 34125.

¹ Hasil Wawancara dengan Ustadz Ustadz Faiz Nur Afwan S.Pd. Selaku Kepala SMA Muhammadiyah At-Tanwir Metro Tanggal 04 Januari 2024, pukul 09:00 WIB.

² Dokumen SMA Muhammadiyah At-Tanwir Metro Tahun 2020

Merupakan pusat administrasi Pondok Pesantren Muhammadiyah At-Tanwir Metro baik SMP maupun SMA.

Kampus putra beralamatkan di Jl. Letjen Soeprapto, Margodadi. Metro Selatan, Kota Metro, Lampung dengan kode pos 34331. Lokasi yang sangat strategis bagi seorang penuntut ilmu karena di tempatkan pada lokasi yang jauh dari keramaian sehingga peserta didik akan fokus saat pembelajaran. Berada di tengah hamparan sawah sehingga suasana tenang akan tercipta di tempat ini. Bagian depan sekolah merupakan Jalan Raya Penghubung Menuju Desa Sumber Sari. Bagian Belakang adalah irigasi atau setier yang mengalirkan air irigasi untuk persawahan metro selatan. Samping kanan adalah hamparan sawah desa margodadi. Sedangkan sebelah kiri adalah SMKN 4 Metro.

C. Sistem Manajemen

1. Kurikulum

Pada awal didirikannya SMA Muhammadiyah At-Tanwir ini terdapat penghambat yang sangat besar yaitu Covid-19 yang masih menjadi penghalang keterlaksanaan segala aktifitas termasuk juga dalam persekolahan. Menerapkan sistem pembelajaran daring tentunya membutuhkan indikator ketercapaian yang maksimal mengingat kurang efektif-nya proses pembelajaran daring. SMA Muhammadiyah At-Tanwir yang berbasis pondok pesantre tentu perlu melakukan tindakan berani dengan mengusung kurikulum 13. Tujuan diterapkannya kurikulum 2013 (K-13) adalah untuk mempersiapkan manusia Indonesia agar memiliki kemampuan hidup sebagai pribadi dan warga negara yang beriman, produktif, kreatif, inovatif, dan afektif serta mampu berkontribusi pada kehidupan bermasyarakat, berbangsa, bernegara, dan peradaban dunia. Kurikulum Tahun 2013 (K-13) dikembangkan atas dasar adanya kebutuhan akan perubahan rancangan dan proses pendidikan dalam rangka memenuhi dinamika kehidupan masyarakat, bangsa, dan negara, sebagaimana termaktub dalam tujuan pendidikan nasional.³

³ Dokumen SMA Muhammadiyah At-Tanwir Metro Tahun 2020

Dengan di terapkannya kurikulum ini pasti akan memberikan efek positif bagi SMA Muhammadiyah At-Tanwir Metro.

2. Pendidikan dan Pembelajaran

Dalam mencapai visi dan misi serta tujuan tentunya SMA Muhammadiyah At-Tanwir Metro tentunya ada strategi pembelajaran sebagai berikut:⁴

- a. Proses pendidikan dan pembelajaran terintegrasi dengan nilai-nilai islam.
- b. Proses pendidikan dan pembelajaran dilaksanakan dalam bentuk boarding school.
- c. Menjadikan peserta didik sebagai subjek pendidikan dan pembelajaran.
- d. Proses pendidikan dan pembelajaran dilakukan secara kontekstual.
- e. Menjadikan masjid sebagai pusat pembelajaran dan pengembangan keislaman wargasekolah.
- f. Proses pendidikan dan pembelajaran didukung dengan berbasis teknologi informasi.
- g. Selama proses pendidikan dan pembelajaran, siswa didampingi oleh wali kelas dan guru BK/konselor profesional.

3. Program Unggulan

Adapun program keunggulan yang ada di SMA Muhammadiyah At-Tanwir Metro dapat di lihat dalam tabel berikut:

Tabel. 1
. Program keunggulan sekolah

Keunggulan	Aspek Keunggulan
Unggul Agama	<ol style="list-style-type: none"> 1. Pengamalan Islam secara benar 2. Benar dalam membaca Al-Qur'an 3. Hafidz Qur'an 30 Juz 4. Tabligh/Berdakwah

⁴ Dokumen SMA Muhammadiyah At-Tanwir Metro Tahun 2020

Unggul Berbahasa	<ol style="list-style-type: none"> 1. Percakapan Bahasa Arab secara aktif 2. Percakapan bahasa Inggris secara aktif
Unggul Olahraga	<ol style="list-style-type: none"> 1. Atletik 2. Renang 3. Bulutangkis 4. Pencak Silat 5. Karate 6. Futsal/Sepakbola 7. Tenis meja 8. Panahan
Unggul <i>Science</i>	<ol style="list-style-type: none"> 1. Matematika 2. Fisika 3. Kimia 4. Biologi

D. Struktur Organisasi

Peran struktur organisasi adalah sebagai penunjuk bagi guru dan keanggotaan sekolah, selain itu juga sebagai bahan mempermudah mengetahui jabatan masing-masing dan juga penyimpan laporan.

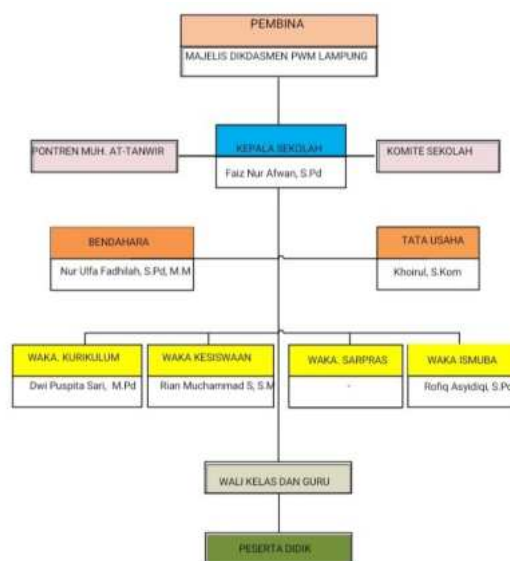

Gambar 1.

Struktur Kepengurusan SMA Muhammadiyah At-Tanwir

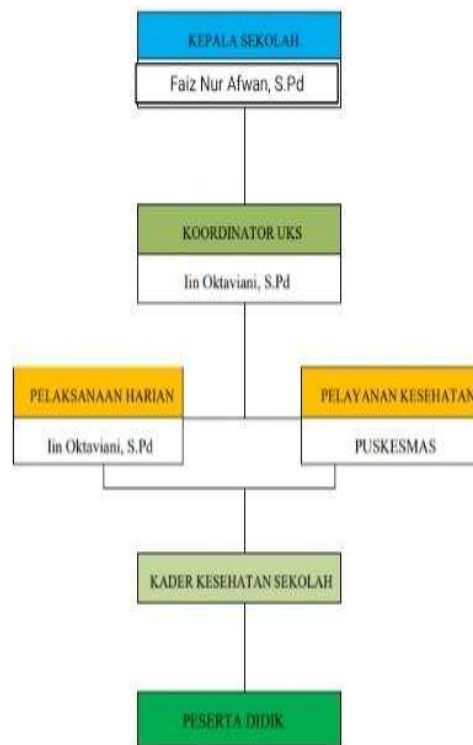

Gambar 2.
Struktur Kepengurusan Kesehatan

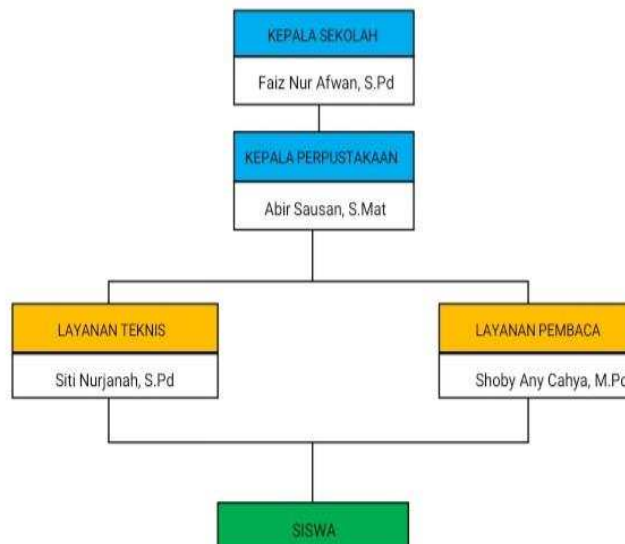

Gambar 3.
Struktur Pengurus Perpustakaan

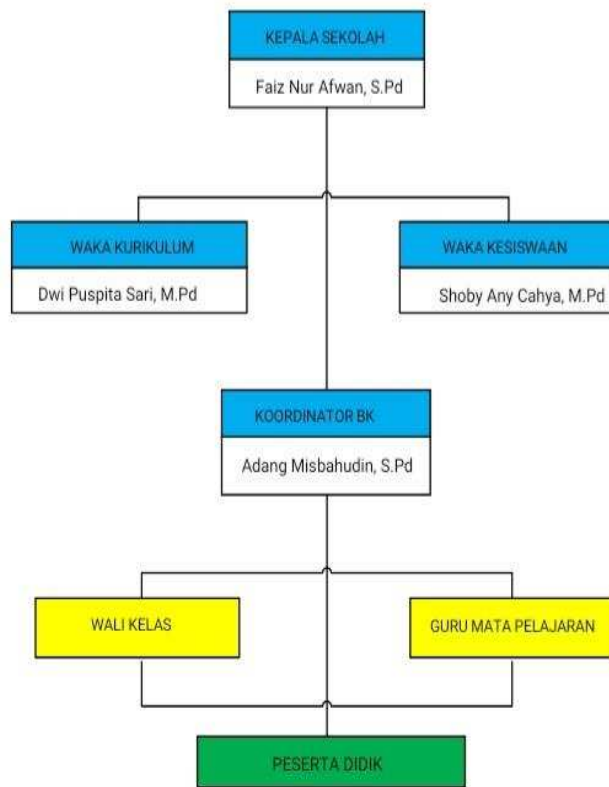

Gambar 4.
Struktur kepengurusan Bimbingan Konseling

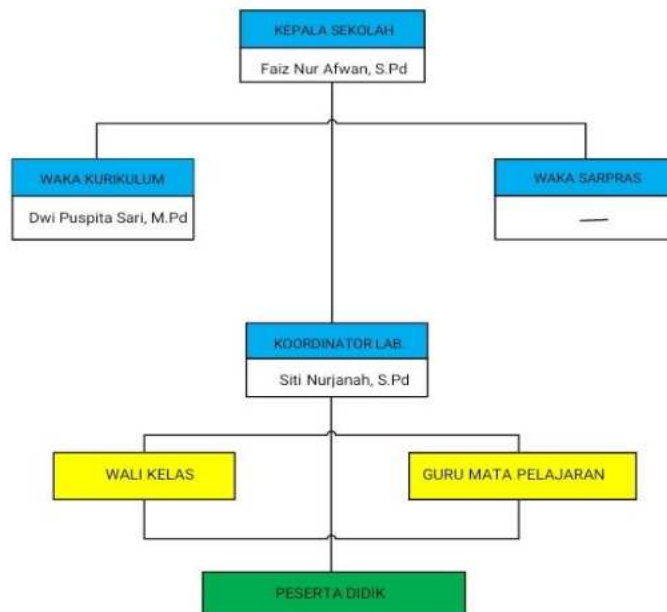

Gambar 5.
Struktur Kepengurusan Laboratorium