

BAB III

GAMBARAN UMUM LOKASI PENELITIAN

A. Sejarah Singkat Taman Pendidikan Al-Qur'an (TPQ) Nurul Iman Tejoagung Kota Metro Lampung

Sejak berdirinya Masjid Nurul Iman pada tahun 1987, anak – anak sudah belajar mengaji di Taman Pendidikan Al-Qur'an (TPQ) Nurul Iman dengan jumlah santri yang cukup banyak dengan fasilitas yang serba kurang dan belum terbentuknya kepengurusan TPQ. Pada tahun 1996 TPQ di urus oleh RISMA (Remaja Islama Masjid) yang di ketuai oleh ustadz Nurrohim.

Pada tahun 2001 jamaah Bersama masyarakat lingkungan masjid nurul iman mendirikan bangunan TPQ Nurul iman dengan tujuan sebagai tempat kegiatan belajar mengajar demi memenuhi fasilitas yang kurang memadai. Atas dasar dukungan masyarakat dan sumbangsih pemikiran para tokoh agama, masyarakat bergotong royong mendirikan TPQ tersebut dengan memiliki ukuran 8 x 11 m dengan konstruksi beton bertulang atap asbes, dinding tembok dan lantai keramik.

Setelah menjadi sebuah bangunan TPQ maka pada tahun itu pula digunakan untuk sarana pendidikan Al-Qur'an. Kemudian berdasarkan kesepakatan para tokoh dan masyarakat, maka TPQ tersebut diberi nama TPQ Nurul Iman karena TPQ tersebut berada di aula Masjid Nurul Iman. Dan pada tahun 2021 di laksanakan Kembali pembangunan masjid nurul iman sehingga Gedung tempat kegiatan belajar mengajar berpindah pada Gedung baru yang juga di bangun sebelum pembangunan masjid nurul iman di laksanakan di atas tanah wakaf tepat di depan masjid nurul iman.

Pada setiap tahun terjadi peningkatan jumlah santri sebanyak 70 orang. Melihat jumlah santri yang semakin meningkat, maka berdasarkan kesepakatan dewan guru dan pengurus maka setiap santri dimintai untuk membayar SPP sebesar Rp. 10.000,- sampai RP. 20.000,- perbulannya. Dari awal hingga saat ini terdapat perubahan jumlah santri maupun bayaran uang SPP, dapat dilihat pada tabel berikut:

Tabel 3.1
Tabel kenaikan jumlah santri dan spp TPQ Nurul Iman Tejoagung
Kota Metro Lampung

No	Tahun	Jumlah Santri	SPP/Bulan
1	1986	100 Santri	0
2	1996	60 Santri	1500
3	1999	80 Santri	2000
4	2011	90 Santri	5000
5	2013	80 Santri	10.000
6	2014	70 Santri	10.000-20.000
7	2016	90 Santri	10.000-20.000
8	2023	70 Santri	10.000-20.000

Waktu kegiatan belajar di bagi menjadi yaitu sore hari, mulai pukul 16.15 – 17.15. dan malam hari mulai dari solat maghrib berjamaah sampai solat isya' berjamaah. kegiatan belajar menggunakan meja pendek, kondisi sarana dan prasarana yang digunakan yang semula dengan kondisi apa adanya sampai hingga saat ini sarana prasarana dapat di katakan memenuhi kebutuhan kegiatan belajar mengajar.

B. Struktur Organisasi Taman Pendidikan Al-Qur'an (TPQ) Nurul Iman Tejoagung Kota Metro Lampung

Struktur Kepengurusan, Taman Pendidikan Al-Quran (TPQ) Nurul Iman Kelurahan Tejoagung Kecamatan Metro Lampung Timur sebagai berikut:

Gambar 3.1
Gambar struktur Struktur Kepengurusan, TPQ Nurul Iman kota Metro Lampung

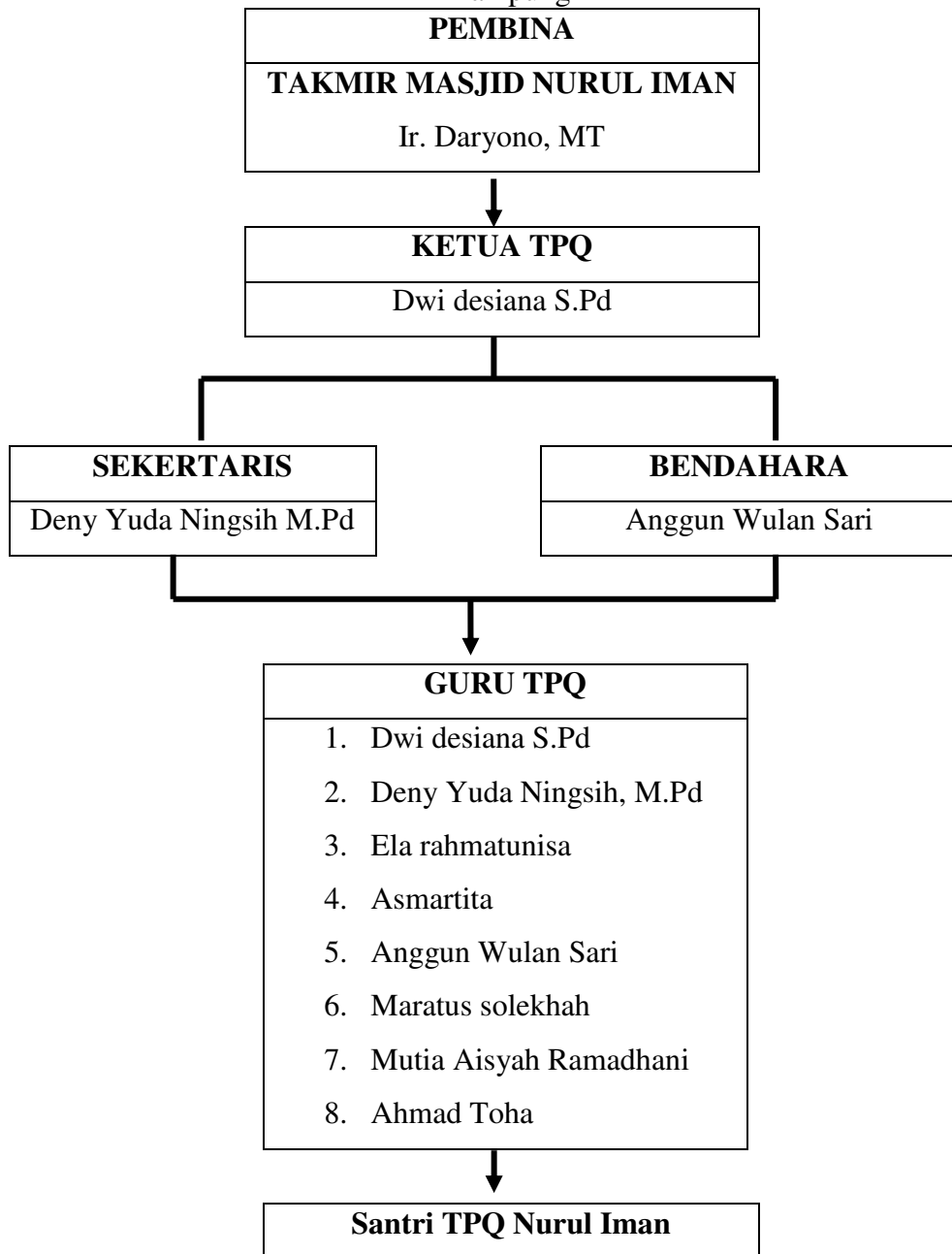

C. Data Guru Taman Pendidikan Al-Qur'an (TPQ) Nurul Iman Tejoagung Kota Metro Lampung

Berikut Tabel data guru yang ada di Taman Pendidikan Al-Quran (TPQ) Nurul Iman Kota Metro Lampung

Tabel 3.2
Tabel data guru di TPQ Nurul Iman Kota Metro Lampung

NO	Nama	Pendidikan Terakhir	Jabatan
1	Dwi desiana S.Pd	S1 PAI	Ketua
2	Deny Yuda Ningsih, M.Pd	S2 PAI	Bendahara
3	Ela rahmatunisa	Mahasiswa	Sekretaris
4	Asmartita	Mahasiswa	Wali Kelas
5	Anggun Wulan Sari	Mahasiswa	Wali Kelas
6	Maratus solekhah	Mahasiswa	Guru
7	Mutia Aisyah Ramadhani	Mahasiswa	Guru
8	Ahmad Toha	S1 PAI	Wali Kelas

D. Data Santri Taman Pendidikan Al-Qur'an (TPQ) Nurul Iman Tejoagung Kota Metro Lampung

Berikut tabel data jumlah santri yang ada di Taman Pendidikan Al-Quran (TPQ) Nurul Iman Kota Metro Lampung:

Tabel 3.3

Tabel data jumlah santri TPQ Nurul Iman Kota Metro Lampung

No	Kelas Sore	Laki-Laki	Perempuan	Jumlah
1	Al-Qur'an	10 Santri	10 Santri	20 Santri
2	Iqra'	15 Santri	20 Santri	35 Santri
No	Kelas Malam	Laki- laki	Perempuan	Jumlah
1	Al- Qur'an	8 Santri	3 Santri	11 Santri
2	Iqro'	6 Santri	0 Santri	6 Santri
JUMLAH				72 Santri

E. Sarana dan Prasarana Taman Pendidikan Al-Qur'an (TPQ) Nurul Iman Tejoagung Kota Metro Lampung

Adapun yang menjadi sarana dan prasarana di Taman Pendidikan Al-Qur'an (TPQ) Nurul Iman Desa Tejoagung adalah sebagai berikut:

1. Gedung yang berukuran 8x19 m yang disekat atau diberi papan pembatas menjadi 3 ruang terdiri dari 2 ruang untuk kelas Iqra' dan 1 ruang untuk kelas Al-Qur'an.

2. Alat-alat belajar yang terdiri dari 3 buah papan tulis, 1 buah papan pengumuman, 3 buah meja guru, dan 2 buah rak buku, ATK dll.

F. Denah Lokasi Taman Pendidikan Al-Qur'an (TPQ) Nurul Iman Tejoagung Kota Metro Lampung

Taman Pendidikan Al-Qur'an (TPQ) Nurul Iman Iman dibangun diatas tanah seluas 8X19 m, teretak dijalan pare 24B Tejoagung dengan batasan-batasan sebagai berikut

1. Sebelah Barat berbatasan dengan rumah penduduk
2. Sebelah Utara berbatasan dengan rumah penduduk
3. Sebelah Selatan berbatasan dengan jalan labu
4. Sebelah Timur berbatasan dengan jalan pare

Gambar 3.2
Denah Lokasi TPQ Nurul Iman Tejoagung Kota Metro

