

BAB III

GAMBARAN UMUM LOKASI PENELITIAN

A. Sejarah Singkat

MAN 1 METRO (MAN 1 Lampung Timur) Sejarah berdirinya MAN 1 Lampung Timur berdiri sejak tahun 1968 mula-mula Madrasah ini bernama Sekolah Persiapan Institusi Agama Negeri (SPIAIN) Metro. Madrasah ini berdiri atas semangat masyarakat muslim Lampung Tengah untuk memiliki sekolah setaraf SLTA yang bercirikan khas Agama Islam.

Tahun 1970, Madrasah ini berubah menjadi Madrasah Aliyah Agama Islam Negeri (MAAIN) persiapan, dengan menginduk ke MAAIN Tanjung Karang yang sekarang berubah menjadi MAN 1 Bandar Lampung.

Tahun 1978, madrasah ini berubah menjadi Madrasah Aliyah Negeri (MAN) Metro Lampung Tengah, berdasarkan SK Menteri Agama RI nomor : tanggal 30 November 1978.¹

Tahun 1982, masa kepemimpinan Hi. Sanusi, BA, MAN Metro mampu membeli sebidang tanah seluas 1000m² dan mendirikan bangunan di atasnya. Sehingga pada tahun 1983, MAN Metro pindah ke lokasi MIN Metro ke lokasi yang baru di Desa Banjarrejo 38B Batanghari Kabupaten Lampung Tengah.

Tahun 1992, masa kepemimpinan Machrudi, MAN 1 Metro Lampung Tengah mengembangkan pola pendidikan *Boarding School* yang diberi nama Madrasah Aliyah Kelas Khusus (MAKK). Semua siswa yang masuk seleksi MAKK wajib tinggal di asrama (pondok). MAKK ini lahir atas dasar pemikiran agar kemampuan siswa/siswi MAN 1 Metro dapat belajar lebih intensif dan bersaing dengan sekolah lain serta alumni MAN 1 Metro dapat lebih banyak untuk masuk ke Perpendidikan Tinggi Favorit, baik di dalam maupun di luar negeri. Atas dasar itulah, maka MAN 1 Metro Lampung Tengah mengembangkan pola pendidikan *boarding school* sampai sekarang.

¹ Hasil Wawancara Kepada Rubangi Kepala Sekolah MAN 1 Lampung Timur 23 Januari 2024 pukul 11.00 WIB

Tahun 1999, kabupaten Lampung Tengah diadakan pemekaran wilayah pemerintahan menjadi Kabupaten Lampung Tengah, Lampung Timur dan Kota Metro, maka MAN 1 Metro Lampung Tengah masuk wilayah kecamatan Batanghari Kabupaten Lampung Timur, sehingga menjadi MAN 1 Metro Lampung Timur.

Tahun 2005, pada masa kepemimpinan Drs. H. Moh. Lutfhie' Aziz HF, MAKK(*boarding school*) MAN 1 Metro mendapatkan piagam pendirian pondok pesantren dengan nama pondok modern AL-KAHFI dengan dipimpin oleh Drs. Amin Nurdin, MA. Pemberian piagam pondok pesantren ini dengan harapan agar kelas asrama (*Boarding school*) yang ada di MAN 1 Metro Lampung Timur lebih mendapat dukungan dan perhatian dari masyarakat, pemerintah daerah dan pemerintah pusat serta pendidikan tinggi favorit dalam penjarangan siswa berprestasi dan fasilitas penunjang kegiatan pembelajaran.

Tahun 2005, MAN 1 Metro Lampung Timur berprestasi nomor 1 di provinsi Lampung. Dengan diraihnya gelar madrasah berprestasi, maka menimbulkan motivasi baru bagi pengembang amanah pendidikan di MAN 1 Metro Lampung Timur untuk menjadikan MAN 1 Lampung Timur sebagai pusat lembaga pendidikan dan pengembangan ilmu pengetahuan dan teknologi bernuansa islami yang bisa dijadikan teladan bagi lembaga-lembaga. Nama

MAN 1 Lampung Timur secara resmi digunakan sejak 17 September 2014 berdasarkan KMA No. 157 Tahun 2014 yang awalnya adalah MAN 1 Metro Lampung Timur. Kepemimpinan MAN 1 Lampung Timur dilanjutkan oleh Drs. H. Imam Sakroni secara definitif 6 Februari 2016, yang sebelumnya dipimpin oleh Drs. H. Muh. Luthfie Aziz yang memasuki masa pensiun.²

²Hasil Wawancara Kepada Rubangi Kepala Sekolah MAN 1 Lampung Timur 23 Januari 2024 pukul 11.00 WIB

B. Lokasi Penelitian

MAN 1 Lampung Timur adalah salah satu satuan pendidikan dengan jenjang SMA yang beralamatkan di Jl. Ki Hajar Dewantara, desa Banjar Rejo, Kecamatan Batanghari, Kabupaten Lampung Timur, Provinsi Lampung.

Identitas sekolah/profil sekolah

1. Nama Sekolah : MAN 1 LAMPUNG TIMUR
2. NSM :131118070001
3. NPSN :10816299
4. Alamat : Jl. . Ki Hajar Dewantara
Desa : Banjarejo
Kecamatan : BatangHari
Kabupaten : Lampung Timur
Telepon : (0725)44756
Email Sekolah : man1lampungtimurt@gmail.com
5. Akreditasi : A
6. Tahun Berdiri : 1968³

C. Sistem Manajemen

1. Visi, Misi dan Tujuan Sekolah

a. Visi :

Visi adalah suatu tujuan, keinginan , atau cita cita masa depan individu/institusi yang di bangun, di pilih, dan di besarkan pada suatu saat nanti.⁴

“ Berakhlakul Karimah, Unggul dalam Prestasi, Profesiona dan Relegius”

MAN 1 Lampung Timur memilih visi ini untuk tujuan jangka panjang, jangka menengah dan jangka pendek. Visi tersebut menjiwai warga madrasah untuk selalu mewujudkannya setiap saat dan berkelanjutan dalam mencapai tujuan madrasah.

Visi tersebut mencerminkan profil dan cita-cita madrasah yang:

³Hasil Wawancara Kepada Rubangi Kepala Sekolah MAN 1 Lampung Timur 23 Januari 2024 pukul 11.00 WIB

⁴Maria,dkk, *Perilaku dan Budaya Organisasi*, Seval, (Cetakan Pertama,Nusa Tenggara Barat: 2022) h. 10

- 1) Berorientasi ke depan dengan memperhatikan potensi kekinian.
- 2) Sesuai dengan norma dan harapan masyarakat.
- 3) Ingin mencapai keunggulan.
- 4) Mendorong semangat dan komitmen seluruh warga madrasah.
- 5) Mendorong adanya perubahan yang lebih baik.
- 6) Mengarahkan langkah-langkah strategis (misi) madrasah.⁵

b. Misi :

Misi yakni komponen khusus dari tata kelola wadah perkumpulan. Dengan demikian bisa mewujudkan arah mendasar dari siasat pendidikan lembaga dengan mempersiapkan edukasi berkualitas tinggi yang pas dengan standar lembaga pendidikan.⁶

“Disiplin Dalam Kerja, Mewujudkan Manajemen Kekeluargaan, Kerjasama, Pelayanan Prima Dengan Meningkatkan Silaturahmi (Ukhuwah Islamiyah)”

Di setiap kerja komunitas pendidikan, MAN 1 Lampung Timur selalu menumbuhkan disiplin sesuai aturan bidang kerja masing-masing, saling menghormati dan saling percaya dan tetap menjaga hubungan kerja yang harmonis dengan berdasarkan pelayanan prima, kerjasama, dan silaturahmi.

Penjabaran misi di atas meliputi:

- 1) Melaksanakan pembelajaran dan bimbingan secara efektif sehingga setiap siswa berkembang secara optimal, sesuai dengan potensi yang dimiliki.
- 2) Menumbuhkan semangat keunggulan secara intensif kepada seluruh warga sekolah.
- 3) Mendorong dan membantu setiap siswa untuk mengenali potensi dirinya, sehingga dapat berkembang secara optimal.
- 4) Menumbuhkan dan mendorong keunggulan dalam penerapan ilmu pengetahuan, teknologi dan seni.

⁵ Hasil Wawancara Kepada Bunga Saniscaya TU MAN 1 Lampung Timur 18 Januari 2024 pukul 10.00 WIB

⁶ Intan Rahmayuni Syafitri,dkk, Merumuskan Visi dan Misi Pada Pendidikan Dasar dalam Mencapai Tujuan Pendidikan di Indonesia, *Jurnal Aulad* ,Vol. 6,No. 2023,h.240

- 5) Menumbuhkan penghayatan dan pengamalan terhadap ajaran agama Islam serta budaya bangsa yang baik sehingga terwujud siswa yang kompeten.
- 6) Menciptakan lulusan yang berkualitas, berprestasi, berakhlak tinggi, dan bertaqwa pada Allah SWT.⁷

c. Tujuan Sekolah

1) Tujuan umum

Tujuan umum MAN 1 Lampung Timur mengacu kepada tujuan pendidikan Nasional sebagaimana tercantum dalam Undang-Undang Nomor 2 Tahun 1989 Tentang Sistem Pendidikan Nasional yaitu menghasilkan manusia yang beriman dan bertaqwa kepada tuhan yang maha esa, berbudi luhur, berkepribadian, mandiri, tangguh, cerdas, kreatif, trampil. Berdisiplin, beretos kerja, profesional, bertanggung jawab, produktif, sehat jasmani dan rohani, memiliki rasa kesetiakawanan sosial, kesadaran akan sejarah bangsa dan sikap menghargai pahlawan serta berprestasi masa depan.

2) Tujuan Khusus

Tujuan Khusus MAN 1 Metro Lampung Timur adalah menghasilkan keluaran (*output*) yang memiliki keunggulan dalam:

- a) Keimanan dan ketaqwaan kepada Allah SWT (Imtaq).
- b) Wawasan IPTEK yang luas dan mendalam.
- c) Berakhlakul karimah.
- d) Motivasi dan komitmen yang tinggi untuk mencapai prestasi dan keunggulan serta memiliki kepribadian yang kokoh.
- e) Kepekaan sosial dan kepemimpinan.
- f) Disiplin yang tinggi dan kondisi fisik yang prima.
- g) Mampu bersaing dengan tamatan sekolah-sekolah lain dalam menduduki posisi yang strategis dan menempuh

⁷Hasil Wawancara Kepada Bunga Saniscaya TU MAN 1 Lampung Timur 18 Januari 2024 pukul 10.00 WIB

jenjang pada Pendidikan Tinggi unggulan yang ada di tanah air dan luar Negeri.⁸

2. Sarana dan Prasarana

Sarana dan Prasarana yaitu kegiatan penataan, di mulai dari perencanaan kebutuhan, pengadaan, inventarisasi, penyimpanan, pemeliharaan, penggunaan dan penghapusan serta penataan lahan.⁹

Sarana dan Prasarana meliputi bangunan fisik dan non fisik bangunan MAN 1 Lampung Timur adalah seluruh gedung dan ruangan yang terdapat di lingkungan madrasah dengan rincian:

- | | |
|--------------------------|------------|
| a. Ruang Kepala Madrasah | : 1 lokal |
| b. Ruang TU | : 1 lokal |
| c. Ruang Pendidik | : 1 lokal |
| d. Ruang Kelas | : 26 lokal |
| e. Perpustakaan | : 1 lokal |
| f. Gedung Sekolah | : 18 lokal |
| g. Masjid | : 1 lokal |
| h. Toilet | : 4 unit |
| i. Laboratorium | : 2 lokal |
| j. Lapangan | : 2 bidang |

Selain bangunan fisik MAN 1 Lampung Timur juga memiliki fasilitas, non-fisik yang menunjang kegiatan belajar mengajar dan aktivitas madrasah secara keseluruhan, dimana semua itu disediakan agar lebih memudahkan dan untuk merangsang agar peserta didik lebih giat dalam belajarnya. Diantaranya perangkat alat-alat olahraga, perlengkapan, pramuka, komputer, dan lain-lain.¹⁰

3. Jumlah Siswa dalam 5 tahun terakhir

Berdasarkan keterangan Staf Tata Usaha MAN 1 Lampung Timur lima tahun terakhir pada saat penulis melakukan penelitian.. Secara

⁸Hasil Wawancara Kepada Bunga Saniscaya TU MAN 1 Lampung Timur 18 Januari 2024 pukul 10.00 WIB

⁹Miptah Parid, Afifah Laili Sofi Alif, Pengelolaan Sarana dan Prasarana Pendidikan, *Jurnal Tafhim Al-Ilmi*, Vol. 2, No. 2020,h.267

¹⁰Hasil Wawancara Kepada Ardi Susanto Waka Saprass MAN 1 Lampung Timur 23 Januari 2024 pukul 11.00 WIB

terperinci keadaan siswa MAN 1 Lampung Timur dapat penulis kemukakan dalam bentuk table

Tabel 3.1 Jumlah siswa MAN 1 Lampung Timur 5 tahun terakhir

NO	TAHUN	KELAS			JUMLAH
		X	XI	XII	
1	2018	305	239	237	781
2	2019	315	239	263	817
3	2020	311	304	294	909
4	2021	305	229	293	897
5	2022	317	318	297	932
6	2023	317	320	298	935
7	2024	364	318	391	1.001 ¹¹

4. Tabel Daftar Tenaga Pendidik MAN 1 LAMPUNG TIMUR

Salah satu komponen terpenting dari lembaga pendidikan adalah ketersediaan tenaga pengajar atau pendidik serta karyawan yang memadai dan profesional dalam bidangnya. Dalam suatu proses belajar mengajar pendidik sangat berpengaruh terhadap perkembangan kecerdasan dan daya tengkap peserta didik jumlah tenaga terhadap pealaaran yang diberikan kepada anak didiknya. Adapun jumlah tenaga pendidik di MAN 1 Lampung Timur adalah sebagai berikut:

Tabel 3.2 Daftar Nama Guru MAN 1 Lampung Timur

Daftar Nama Guru MAN 1 LAMPUNG TIMUR			
No	Nama Guru/ NIP	Mata Pelajaran	Jabatan
1	H. RUBANGI, M.Pd.I 19681117 1997031002	Akidah Akhlak	Kepala Madrasah
2	Drs. H. M. JAENI, MPFis 196706091997031002	Fisika	Waka Kurikulum
3	Drs. ALI IDRIS, MPKim. 196710221994031003	Kimia	Waka Kesiswaan
4	Drs. DIDI SUDIRMAN 196508271994031003	Biologi	Waka Humas
5	ARDI SUSANTO, S.Pd. 198802022019031013	Sejarah	Waka Sarpras
6	SANTOSO, S.Ag 197508272003121003	Al-Qur'an Hadis/Ilmu Hadis	Guru
7	Drs. H. AMIN NURDIN, MA.	Bahasa Arab/Bahasa	Guru

¹¹ Hasil Wawancara Kepada Bunga Saniscaya TU MAN 1 Lampung Timur 18 Januari 2024 pukul 10.00 WIB

	196906231995031003	Arab Peminatan	
8	DIDIK KURNIAWAN, S.Pd. 199005202019031008	Qur'an Hadist Fikih	Guru
9	AGUS MUSLICHUDIN,S.S. 197908192007101002	Bahasa Arab	Guru ¹²
10	SYANNI SUHARTI, S.Pd. 19940923201903019	Bahasa Arab	Guru
11	H. M. NURDIN, S. Pd. I.M.Pd. 197803312003121002	Fikih/Ushul Fikih	Pembina ROHIS
12	Hj. UMUL IFADAH, S.Pd.I.M.Pd.I 198111112005012004	Fikih	Wali Kelas XI.IPA.2
13	Dra. HINDUN AFTHONIAH, M.Pd.I 196603101992032004	Fikih/Ushul Fikih SKI	Pembina / Kepala Asrama Putri
14	AHMAT SANUSI, S.Ag. 197109082007011028	Akidah Akhlak	Wali Kelas XII.IA
15	NISA HASANAH, S.Pd. 19960502202012007	SKI	Wali Kelas X.2
16	Drs. IMAM KAPANDI 196312292000031001	PPKn	Wali Kelas XII.IPS.4
17	WARDOYO, S.Pd. 197901212011011005	PPKn	Wali Kelas XI.IPA.4
18	MAYA ZAYANTI, S. Pd.M.Pd. 198203022008012016	PPKn	Wali Kelas X.1
19	UMDZATUL KHASANAH, S. Pd. 197910032005012005	Bahasa Indonesia	Wali Kelas XII.IPA.1
20	ENDAH RIYANTI, S. Pd. 197401102003122001	Bahasa Indonesia	Wali Kelas XI.IPA.3
21	NUR ZAHRA, S.S 198004282009122003	Bahasa Indonesia	Wali Kelas XI.IPS.3
22	Dra. ISMALINA 196606292007012010	Bahasa Indonesia	Kepala Perpustakaan ¹³
23	MUHZIN	Bahasa Inggris	Kepala

¹²Hasil Wawancara Kepada Muhammad Jaeni Waka Kulikulum MAN 1 Lampung Timur
30 Januari 2024 pukul 10.00 WIB

¹³Hasil Wawancara Kepada Muhammad Jaeni Waka Kulikulum MAN 1 Lampung Timur
30 Januari 2024 pukul 10.00 WIB

	NAWAWI,S.Pd.M.Pd.I 198010102005011007		Laboratorium Bahasa
24	Hj. WORO ZULI ASTUTI, S. Pd. 198107112005012007	Bahasa Inggris	Wali Kelas XII.IPA.3
25	JOHN KENEDI, S.Pd. 197201201999031004	Bahasa Inggris	Wali Kelas XII.IPS.5
26	Dra. Hj. EVA LISTIANTI 196706161993032004	Matematika Wajib Matematika Peminatan	Wali Kelas XII.IPA.2
27	Hj. EZY RIMAYANI, S.Pd 197003021995032002	Matematika Wajib Matematika Peminatan	Wali Kelas XII.IPA.4
28	ELIYA LUSIANA, S.Pd 197912272005012007	Matematika Wajib Matematika Lanjut	Wali Kelas XI.IPA.1
29	Hj. EVI PURNAWATI, S.Pd 197406242000032004	Matematika	Wali Kelas XI.IAI
30	MULYONO, S.Pd. 197107291997031003	Matematika	Wali Kelas X.4
31	Drs. H. M. MARHEYANTO 196609291994031007	Fisika Tik	Kepala Laboratorium fisika
32	Dra. Hj. UMI PURWANINGSIH 196611061997032001	Fisika	Guru ¹⁴
33	ARIF ISMANTO,S.Pd.M.Pd. 19861203200901003	Fisika	Wali Kelas X.3
34	Dra. MURSIDA 196705051994032003	Biologi	Kepala Laboratorium Biologi
35	Hj. ENDANG SRI PALUPI, S. Pd. 196605172005012001	Biologi Biologi Lintas Minat	Guru
36	NELIYANTI, S.Sos. 197903082007102002	Sosiologi	Wali Kelas X.7
37	Hi. MAHFUD ALFU SAHRI, S.Pd. 198405082011011010	Sosiologi/ Lintas Minat	Wali Kelas XII.IPS.4

¹⁴Hasil Wawancara Kepada Muhammad Jaeni Waka Kulikurum MAN 1 Lampung Timur
30 Januari 2024 pukul 10.00 WIB

38	SULASIH, S. Pd. 197711102006042030	Sejarah Indonesia Sejarah Peminatan	Wali Kelas XII.IPS.2
39	IMAM MA'ARUF, S.Pd. 199304252019031007	Sejarah Indonesia Sejarah Peminatan	Pembina UKS
40	Hj. ENI RATNAWATI, S.Pd. 197407102005012002	Ekonomi	Wali Kelas XII.IPS.1
41	M.FIKRI MUSLIM, S.Pd. 197012092003121004	Ekonomi	Wali Kelas X.6
42	DEVY SEPTIANASARI, S.Pd. 199109202020122005	Ekonomi Ekonomi Lintas Minat	Wali Kelas XI.IPS.4
43	DWI YUNI ASTUTI, S.Pd. 198906012020122016	Geografi/Geografi Lintas Minat	Wali Kelas XII.IPS.3 ¹⁵
44	ANTONI AWALDI PUTRA, S.Pd. 199308222020121004	Penjaskes	Pembina Osis
45	Dr. WIDODO, M.Pd. 197108181999031002	Sejarah	Guru
46	JOHAN IRFAN NURKHOLIS, S.Pd.M.Pd. 199405182023211017	Penjaskes	Pembina Olah Raga
47	NURUL FARIDA, S.Pd.I.M.Pd. 199504292023212041	SKI Tahfidzul Qur'an	Pembina Pramuka
48	NUR LAILI, S.Pd. 199104282023212048	Geografi	Wali Kelas XI.IPS.2
49	DESY ARSHINTA, S.Pd. 199212112023212053	Geografi/Geografi Lintas Minat	Wali Kelas X.9
50	AHMAD MUTOI, S.PD.I 199305082023211028	Al-Qur'an Hadis Akidah Akhlak	Wali Kelas X.8
51	PATMAWATI, S.Pd. 198807102023212043	Bahasa Inggris	Wali Kelas X.5
52	ARMA YUNITA, S.Pd.I 198512032003212024	SKI Sejarah	Guru
53	TITIS RAMADHANY, S.Pd.	Prakarya Seni Budaya	Wali Kelas ¹⁶ XI.IPS.1

¹⁵Hasil Wawancara Kepada Muhammad Jaeni Waka Kulikurum MAN 1 Lampung Timur
30 Januari 2024 pukul 10.00 WIB

	199701102023212018		
54	FITRI FEBRIYANTI, S.Pd. 199502252023212031	Kimia	Wali Kelas X.10
55	HASNUL YADI, S.Pd.I 198003312023211006	Al-Qur'an Hadis Tahfidzul Qur'an	Guru
56	LIZA RAHMAYATI, S.Pd. 199708152023212025	Ekonomi	Wali Kelas X.11
57	SULISTYIOWATI, S.Si.	Kimia Kimia Lintas Minat	Pembina KIR/LKT
58	ISMAWATI, S. Pd. I.	Al-Qur'an Hadis Bahasa Arab	Wali Kelas XI.IPA.5
59	AHMAD BADAR, S.Pd.I	Akidah Akhlak	Pembina/ Kepala Asrama Putra
60	TEDY KURNIAWAN, A.Md.Kom.	TIK	Kepala Laboratorium Komputer
61	BEKTIONO, S.Sn.	Seni Budaya	Guru
62	RIZGI SAMUDRA HAKIM, S.Pd.	Geografi	Guru
63	VITA FATIMAH, S.Pd.	Sosiologi	Guru
64	HERU DIANTORO, S.Hum	Bahasa Arab Tafsir Ilmu Tafsir	Pembina Pramuka
65	MALIK ABDUL AZIZ, S.Pd.	Tahfidzul Qur'an	Guru
66	MAYA KUMALASARI, S.Pd.I	Kimia Sejarah	Guru
67	NURUL AMIRAH, S.Pd.	Tahfidzul Qur'an	Guru
68	MUHAMMAD HANIEF RIDLO, S.T	Kimia	Kepala Laboratorium Kimia
69	ZAYIN ZAKIYA UMMA TAQWA, S.Pd.	Bahasa Indonesia	Guru
70	SUTARJO, S.Pd.	Kimia	Guru
71	SRI KRISNA WISNU W., S.Pd.	Geografi	Guru
72	SOFAN IRAWAN, S.Pd.	Matematika Matematika Lanjut	Guru

¹⁶Hasil Wawancara Kepada Muhammad Jaeni Waka Kulikurum MAN 1 Lampung Timur
30 Januari 2024 pukul 10.00 WIB

73	DWI APRILIA, S.Sos.	Antropologi Sosiologi	Guru
74	Dra. Hj. ISTI ROCHMAD HARIYANI 196601211992032003	BK	BK Koordinator
75	INDRAWATI, S.Psi. 197504142009012003	BK	Guru
76	INDAH FITRIANI, S.Pd. 199104172023212030	BK	Guru ¹⁷

D. Struktur Organisasi

Struktur organisasi merupakan suatu hal yang penting bagi instansi pemerintah, swasta maupun lembaga dalam rangka menjalankan usahanya agar tercapainya tujuan instansi tersebut. Dengan struktur organisasi yang baik, tugas dan tanggung jawab dapat terlihat dengan jelas sehingga akan mempermudah orang-orang yang ada di dalam maupun diluar instansi untuk mempelajari instansi tersebut. Dalam setiap instansi pemerintahan struktur organisasi sangat penting fungsinya karena adanya struktur organisasi, maka setiap instruktur akan memperoleh gambaran tentang masing-masing bagian serta mengetahui wewenang dan tanggung jawab dalam pelaksanaan tugasnya.

Struktur organisasi dapat di definisikan sebagai suatu sistem atau jaringan kerja terhadap tugas-tugas, sistem pelaporan dan komunikasi yang menghubungkan secara bersama pekerjaan individual dengan kelompok, struktur di rancang dengan maksud untuk memastikan organisasi yang bangun dengan baik dan mencapai sasaran.

¹⁷ Hasil Wawancara Kepada Muhammad Jaeni Waka kurikulum MAN 1 Lampung Timur 30 Januari 2024 pukul 10.00 WIB

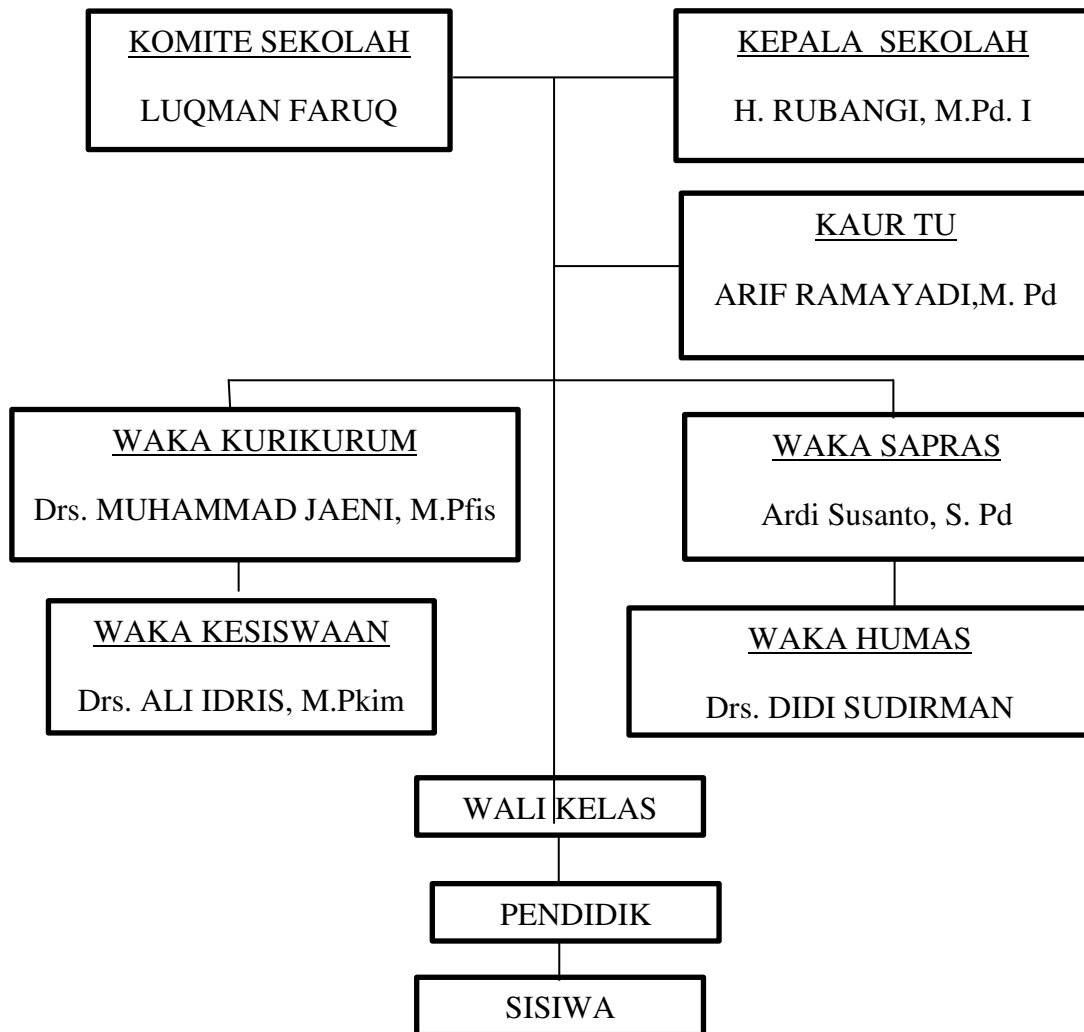

Gambar 3.3 Struktur Organisasi MAN 1 Lampung Timur¹⁸

¹⁸ Hasil Wawancara Kepada Rubangi Kepala Sekolah MAN 1 Lampung Timur 23 Januari 2024 pukul 11.00 WIB