

BAB III

GAMBARAN UMUM LOKASI PENELITIAN

A. Sejarah Singkat SMAN 1 Sidomulyo

SMAN 1 Sidomulyo terletak di desa Seloretno Kecamatan Sidomulyo Kabupaten Lampung Selatan. SMAN 1 Sidomulyo mengawali perjalanan dimulai pada tahun 1991 hingga sampai pada saat ini. SMAN 1 Sidomulyo berdiri dengan surat Keputusan menteri Pendidikan dan kebudayaan Republik Indonesia nomor 0363/0/1991, pada tanggal 20 Juli tahun 1991 diatas lahan dengan luas ≤ 2 ha, saat ini SMAN 1 Sidomulyo telah berjalan selama 33 tahun. Lingkungan sekolah terdekat pada umumnya adalah Masyarakat pendatang yang rata-rata bekerja sebagai petani dan wiraswasta. Saat ini SMAN 1 Sidomulyo dibawah kepemimpinan kepala sekolah Idhamsyah, S.Pd., M.Pd tahun 2023 s.d sekarang.¹

B. Lokasi Penelitian

Lokasi penelitian ini dilakukan di SMAN 1 Sidomulyo yang terletak di Jl. Muria Utara No. 101, Desa Seloretno, kecamatan Sidomulyo, kabupaten Lampung Selatan. Penentuan lokasi penelitian ini dikarenakan SMAN 1 Sidomulyo merupakan Lembaga Pendidikan yang sudah terakreditasi A dan merupakan SMA rujukan bagi sekolah lain yang ada di kabupaten Lampung Selatan, bukan hanya itu saja Lembaga ini telah didukung penuh oleh Masyarakat sekitar, dan memiliki tenaga kependidikan yang inovatif dan kreatif, disamping itu juga Kepala Sekolah SMAN 1 Sidomulyo mendukung penuh akan setiap kegiatan yang dapat meningkatkan SQ, IQ, dan EQ bagi peserta didiknya.

1. Identitas Sekolah/Profil Sekolah

- a. Nama Sekolah : SMAN 1 Sidomulyo
- b. NPSN : 10800702
- c. Alama : JL. Muria No. 101 Seloretno
- d. Kode Pos : 35453

¹ Hasil Observasi di SMAN 1 Sidomulyo, pada tanggal 23 April 2024

- e. Desa/Kelurahan : Seloretno
- f. Kecamatan/Kota : Kec. Sidomulyo
- g. Kabupaten : Lampung Selatan
- h. Provinsi : Lampung
- i. Status Sekolah : Negeri
- j. Email : smansatusidomulyo@yahoo.com
- k. Website : <http://www.Sman1sidomulyo.sch.id>
- l. Status Akreditasi : A

C. Sistem Manajemen

1. Visi, Misi, dan Tujuan

a. Visi :

Unggul dalam prestasi berdasarkan keimanan dan ketakwaan kepada Tuhan Yang Maha Esa

b. Misi :

- 1) Meningkatkan keimanan dan ketakwaan (imtaq) kepada Tuhan Yang Maha Esa bagi seluruh warga sekolah
- 2) Meningkatkan profesionalisme dan kesejahteraan tenaga pendidik dan kependidikan
- 3) Meningkatkan prestasi akademik dan non akademik serta disiplin siswa yang berkarakter profil pelajar pancasila
- 4) Meningkatkan peran serta orang tua siswa, masyarakat, pemerintah, alumni, dan steck older lainnya untuk mendukung program kerja sekolah yang bermutu
- 5) Melengkapi , mengembangkan, dan memanfaatkan sarana dan prasarana sekolah serta sumber daya sekolah lainnya untuk mendukung kelancaran proses pendidikan secara optimal.²

c. Tujuan :

Dalam pelaksanaan program Pendidikannya tujuan akhir hasil Pendidikan yang dapat diharapkan oleh SMA Negeri 1 Sidomulyo yaitu untuk mewujudkan misi sekolah ditetapkan menjadi 3 bagian,

² Hasil Observasi di SMAN 1 Sidomulyo, pada tanggal 23 April 2024

yaitu tujuan jangka Panjang, tujuan jangka menengah dan tujuan jangka pendek.

1) Tujuan jangka Panjang

- a. Menghasilkan lulusan pembelajaran sepanjang hayat yang beriman , bertakwa, berakhlak mulia, mandiri, peduli, cinta tanah air, bangga terhadap budaya bangsanya dan tenggang rasa sesuai dengan profil pelajar Pancasila.
- b. Menghasilkan lulusan yang mampu melanjutkan pendidikannya ke jenjang lebih tinggi pada Lembaga akademik/vokasi/kedinasan terkemuka sesuai dengan minat dan bakat yang dimilikinya.
- c. Menghasilkan lulusan yang terampil dalam berpikir kritis, berkefektifitas, menghasilkan karya, memanfaatkan teknologi digital, dan mengembangkan minat serta bakatnya untuk menghasilkan prestasi.
- d. Menghasilkan lulusan yang memiliki penguasaan 6 literasi dasar (literasi baca dan tulis, literasi numerasi, literasi sains, literasi digital, literasi budaya kewarganegaraan dan literasi finansial).³

2) Tujuan jangka menengah

- a. Membentuk karakter pembelajaran sepanjang hayat berlandaskan profil pelajar Pancasila.
- b. Menyusun beban belajar bagi pelajar yang *manageable* namun tetap berkualitas serta dengan proses belajar mengajar yang menyenangkan dan kontekstual.
- c. Membekali pelajar dengan keahlian berfikir kreatif dan berfikir kritis.
- d. Membekali pelajar dengan penguasaan 6 literasi dasar (literasi baca dan tulis, literasi numerasi, literasi sains,

³ Hasil Observasi di SMAN 1 Sidomulyo, pada tanggal 23 April 2024

- literasi digital, literasi budaya kewarganegaraan dan literasi finansial).
- e. Memfasilitasi pelajar untuk dapat melampaui kompetensi pengetahuan dan keterampilan minimal Tingkat SMA, baik akademik dan non akademik.
 - f. Memfasilitasi pelajar untuk mampu menyusun karya tulis yang orisinal.
 - g. Memfasilitasi pelajar untuk mendapat keahlian kecakapan hidup dan berprestasi sesuai bakat dan minatnya.
- 3) Tujuan jangka pendek
- a. Pembentukan karakter berdasarkan profil pelajar Pancasila
 - 1) Melaksanakan pembiasaan sikap berbasis profil pelajar Pancasila secara terintegrasi pada 100% mata Pelajaran yang diselenggarakan baik dalam bentuk tatap muka atau dalam bentuk kegiatan proyek.
 - 2) Melaksanakan 100% penilaian sikap berbasis profil pelajar Pancasila.
 - 3) Mendorong 100% pelajar mencapai minimal predikat BAIK pada penilaian sikap berbasis profil pelajar Pancasila.
 - b. Proses belajar yang manageable namun tetap berkualitas
 - 1) Mendorong agar Tingkat keterlibatan pelajar dalam proses belajar mengajar mencapai minimal 95%.
 - 2) Mengelola proses belajar mengajar agar Tingkat kepuasan pelajar mencapai 90%⁴.
 - c. Keahlian berfikir kreatif dan berfikir kritis
 - 1) Menintegrasikan project based learning pada 100% mata pelajaran.
 - 2) Memfasilitasi 100% pelajar menghasilkan minimal 1 produk kreatif per tahun dari project based learning.

⁴ Hasil Observasi di SMAN 1 Sidomulyo, pada tanggal 23 April 2024

- 3) Melaksanakan 100% proses penilaian yang mengandung minimal 25% soal bertipe hots.
 - 4) Membekali agar 100% pelajar mampu menjawab minimal 70% soal bertipe hots dengan benar.
- d. Penguasaan 6 literasi dasar
- 1) Membekali agar 100% pelajar mampu menjawab minimal 100% soal AKM (Asesmen Kompetensi Minimal) dengan Tingkat level kognitif 1 dengan benar.
 - 2) Membekali agar 100% pelajar mampu menjawab minimal 80% soal AKM (Asesmen Kompetensi Minimal) dengan Tingkat level kognitif 2 dengan benar.
 - 3) Membekali agar 100% pelajar mampu menjawab minimal 60% soal AKM (Asesmen Kompetensi Minimal) dengan Tingkat level kognitif 3 dengan benar.
- e. Kompetensi pengetahuan dan keterampilan minimal Tingkat SMA
- 1) Memfasilitasi 100% pelajar untuk mampu mencapai rata-rata nilai akhir tahun ajaran minimal 75 pada aspek pengetahuan dan keterampilan.
 - 2) Menangani 100% pelajar yang mengalami permasalahan pembelajaran agar dapat terselesaikan.
- f. Karya tulis yang orisinal
- 1) Membekali 100% pelajar dengan pengetahuan tata cara penulisan karya ilmiah melalui proyek profil pelajar Pancasila.
 - 2) Memfasilitasi 100% pelajar menghasilkan minimal 1 karya tulis ilmiah yang sesuai dengan minatnya dengan maksimal 20% pada plagiarism score (menggunakan Turnitin checker).⁵
- g. Keahlian kecakapan hidup dan berprestasi sesuai bakat dan minat

⁵ Hasil Obsevasi di SMAN 1 Sidomulyo, pada tanggal 23 April 2024

- 1) Mendorong 100% pelajar memilih kelas peminatan berdasar bakat dan minatnya.
- 2) Mengikutsertakan 100% pelajar pada minimal 1 ekstrakurikuler pilihan yang sesuai bakat dan minatnya.
- 3) Mengikutsertakan 100% pelajar pada minimal 1 program life skill sesuai bakat dan minatnya.
- 4) Mengikutsertakan 100% pelajar pada minimal 1 lomba kompetensi akademik dan non akademik per tahun atau minimal 1 kali program magang sesuai bakat dan minatnya.

2. Denah Lokasi Sekolah

SMAN 1 Sidomulyo berada di Jalan Muria, no. 101, berada di desa Seloretno, Kecamatan Sidomulyo, Kabupaten Lampung Selatan, Provinsi Lampung yang bisa diakses melalui jalan utama nasional, provinsi, kabupaten dan jalan kecamatan yang berjarak ≤ 50 km dari ibu kota provinsi Lampung dan terdiri dari 12 ruang belajar kelas X, 12 ruang belajar kelas XI, dan 11 ruang belajar kelas XII yang terdiri dari kelas jurusan IPA dan IPS. Untuk sarana dan prasarana yang disediakan sekolah terdapat masjid, ruang aula, ruang perpustakaan, ruang laboratorium IPA, ruang laboratorium kimia, ruang laboratorium computer, ruang BK, ruang kantor OSIS, ruang UKS, ruang ICT Center, Ruang kantor guru, ruang kantor kepala sekolah dan tata usaha, ruang WAKA, Lapangan upacara dan olahraga, koperasi, pos satpam, toilet, dan koperasi sekolah.⁶

⁶ Hasil Observasi di SMAN 1 Sidomulyo, pada tanggal 23 April 2024



Gambar 1. Denah Ruang Belajar SMAN 1 Sidomulyo

3. Table Daftar Tenaga Pendidik di SMAN 1 Sidomulyo

Berikut ini daftar tenaga kependidikan dan staf tata usaha yang ada di SMAN 1 Sidomulyo.⁷

Tabel 1. Daftar Tenaga Pendidik SMAN 1 Sidomulyo

No.	Nama Guru	Bidang Studi	Keterangan
1	Idhamsyah, S.Pd., M.Pd.	Kepala Sekolah	PNS
2	Drs. Manghut Simanulang	Wakasek kurikulum/ Geografi	PNS
3	Drs. I Ketut Sumantri	Ekonomi	PNS
4	Dra. Ni Komang Lilis AR.	Ekonomi	PNS
5	Wantowiarno, M.Pd.	Matematika	PNS
6	Drs. Maraden Panjaitan	PJOK	PNS
7	Drs. Asep Haryana	PJOK	PNS
8	Drs. Dudung Abdullah	Waka Humas/ BK	PNS
9	Hanafi, S.Pd.	Bahasa Indonesia	PNS
10	Endang Triharningsih, S.Pd.	Fisika	PNS
11	Slamet Suherman, M.Pd.	Bahasa Indonesia	PNS
12	Dianti Rahayu, S.Pd.	Biologi	PNS
13	Husnuniyah, S.Pd.	Waka Sarpras/ Kimia	PNS
14	Drs. Antonius Endy Triana	Geografi	PNS
15	Raharja, HS., M.Pd.	Bahasa Indonesia	PNS
16	Afdal, S.Pd.	Sejarah	PNS
17	Iis Risnawati, S.Pd.	Kimia	PNS
18	Haryanto, S.Pd.,M.M.	Wakasek Kesiswaan/ PPKN	PNS
19	Eni Yuliyati, S.Pd.	Biologi	PNS
20	Ni Nyoman Sari, S.Pd.	Ekonomi	PNS
21	Sri Hartati, S.Pd.	PPKN	PNS
22	Tini Eviria, S.Pd.	Bahasa Inggris	PNS
23	Nengah Tuty Setiawaty, S.Ag	Pendidikan Agama	PNS

⁷ Hasil Observasi di SMAN 1 Sidomulyo, pada tanggal 23 April 2024

No.	Nama Guru	Bidang Studi	Keterangan
		Hindu	
24	Rahmawati, S.Si.	Kimia	PNS
25	Dwi Atika Sari, S.E.	Bahasa Indonesia	PNS
26	Hestiwening Ratna Pratiwi, S.Pd.	Fisika	PNS
27	Rohma Nurani, S.Sos.	Sosiologi	PNS
28	Lely Febrianti, S.Pi.,M.Pd.	Matematika	PNS
29	I Nyoman Negro, S.Sos.	Sosiologi	PNS
30	Ratih Tarbiyah, S.Pd.	Matematika	PNS
31	Desita Darmayanti, S.Sos.I.	Bimbingan Konseling	Honorar
32	Desi Novita, S.E.	Seni Budaya	Honorar (sertifikasi)
33	Asriyanti, S.Pd.	Mulok B. Lampung	Honorar
34	Ulfah Qurnia Rahayu, S.Pd.	Bimbingan Konseling	Honorar
35	Winda Riswati, S.Pd.K.	Pendidikan Agama Kristen	Honorar
36	Fina Liawati, S.Pd.	Matematika	Honorar
37	Fajar Alilah, S.Pd.	Matematika	Honorar
38	Era Kurniati, S.S.	Bahasa Inggris	Honorar (Sertifikasi)
39	Dwi Nurul Hidayah, S.Pd.	Geografi	Honorar
40	Iswan Waluyo, S.Pd.	Matematika	Honorar (Sertifikasi)
41	Dorkas Situmeang, S.Kom.	PKWU	Honorar
42	Rifki Fajar Hadi, M.Pd.	PJOK	Honorar
43	Ni Ketut Novia Taryani, S.Pd.	Kimia	Honorar (Sertifikasi)
44	Agung Supriono, M.Pd.	Pendidikan Agama Islam	Honorar
45	Irfan Prasetia, S,Pd.I.	PAI/Mulok Lampung	Honorar
46	Agustian Pramadhikawati, S.Pd.	Matematika	Honorar

No.	Nama Guru	Bidang Studi	Keterangan
47	Siti Maysaroh P., S.Pd.	Bimbingan Konseling	Honorer
48	Siti Sumi Sintiawati, S.Pd.	Bahasa Indonesia	Honorer
49	Muhklasin, S.H.I.	PPKN	Honorer
50	Puji Indri Astuti, S.Pd.	Sejarah Indonesia	Honorer (Sertifikasi)
51	Binti Mar'atus Sholihah, S.Pd.	Bimbingan Konseling	Honorer
52	Deasy Vidya Carolina M., S.Si.	Biologi/PAK	Honorer
53	Arya Yoga Swara Sumantri, S.Pd.	Bahasa Inggris/PAK	Honorer
54	Ellya Oktaviana, S.Pd.	Pendidikan Agama Islam	Honorer
55	Nike Rositalisar, S.Pd.	Seni dan Budaya	Honorer
56	Ully Destiana, S.Pd.	Seni dan Budaya	Honorer
57	Yugo Pradana A.R., S.S.	Bahasa Inggris	Honorer
58	Justika Indriyani, S.Pd.	Sejarah Indonesia	Honorer
59	Ni Made Shinta, S.Pd.	Matematika	Honorer
60	M. Agid Syafei, S.Pd.	Pendidikan Agama Islam	Honorer
61	Elysa Alvitasari	Biologi	Honorer
62	Ayu Reza Adzalika, M.Pd.	PJOK	Honorer
63	I Made Satvikas, S.Kom.	Informasi	Honorer
64	Regiano Setyo Priamantono, M.Pd.	Sejarah Indonesia	Honorer
65	Deny Prayoga, S.Sos.	Sosiologi	Honorer
66	Garbriela Maharani, S.Si.	Fisika	Honorer
67	Bona Ventura Ari Yulianto, S.Pd.K.	Pendidikan Agama Katolik	Honorer
68	Ria Syafitri	Mulok B. Lmpng	Honorer
69	Drs. Helmi	Geografi	PNS
70	Oswald Leonard H., S.E.	Geografi	Honorer
71	I Made Resna	Pelaksana TU	PNS

No.	Nama Guru	Bidang Studi	Keterangan
72	Sri Anggin, S.E.	Pelaksana TU	PNS
73	Herlita, S.H.I.	Pelaksana TU	PNS
74	Amir Mahmud	Pelaksana TU	Honorar
75	Purwaningsih	Pelaksana TU	Honorar
76	Siti Sulatri	Pelaksana TU	Honorar
77	M.Giman	Pelaksana TU	Honorar
78	Ayu Suci Rini	Pelaksana TU	Honorar
79	Mawaludin	Satpam	Honorar
80	Bambang Irawan, A.Md.Kom.	Pelaksana TU	Honorar
81	Bambang Susilo	Satpam	Honorar
82	Muslih	Satpam	Honorar
83	Sutrisno	Pesuruh	Honorar
84	Misni	Pesuruh	Honorar
85	Hera Ayu Wiraswati, S.Pd.	Pelaksana TU	Honorar
86	Trisna Maharani	Pelaksana TU	Honorar
87	Sandi Dwi Pranata	Pelaksana TU	Honorar
88	Supriono	Pesuruh	Honorar

4. Tabel Jumlah Siswa di SMAN 1 Sidomulyo Tahun 2024/2025

Jumlah siswa tahun Pelajaran 2023/2024 di SMAN 1 Sidomulyo berjumlah 1.217 siswa. Dengan persebaran kelas (rombongan belajar) meliputi:

- a. Kelas X berjumlah 432 siswa dengan 12 rombel
- b. Kelas XI jurusan/peminatan IPA , berjumlah 211 siswa dengan 6 rombel
- c. Kelas XI jurusan/peminatan IPS, berjumlah 209 siswa dengan 6 rombel
- d. Kelas XII jurusan IPA, berjumlah 201 siswa dengan 6 rombel
- e. Kelas XII jurusan IPS, berjumlah 164 siswa dengan 5 rombel⁸

⁸ Hasil Observasi di SMAN 1 Sidomulyo, pada tanggal 23 April 2024

Table 2. Jumlah Siswa Tahun Ajaran 2023/2024

KELAS	JUMLAH		TOTAL
	Laki-Laki	Perempuan	
X	180	252	432
XI IPA	75	136	211
XI IPS	100	109	209
XII IPA	56	145	201
XII IPS	80	84	164
Jumlah	491	726	1.217

D. Struktur Organisasi

Berikut ini merupakan struktur organisasi di SMAN 1 Sidomulyo yang terdiri dari, Kepala Sekolah, Waka Bidang Kurikulum, Waka Bidang Kesiswaan, Waka Bidang Sarana Prasarana, Waka Bidang Humas, Dewan Komite, Kaur Tata Usaha, Dewan Guru Serta Siswa.⁹

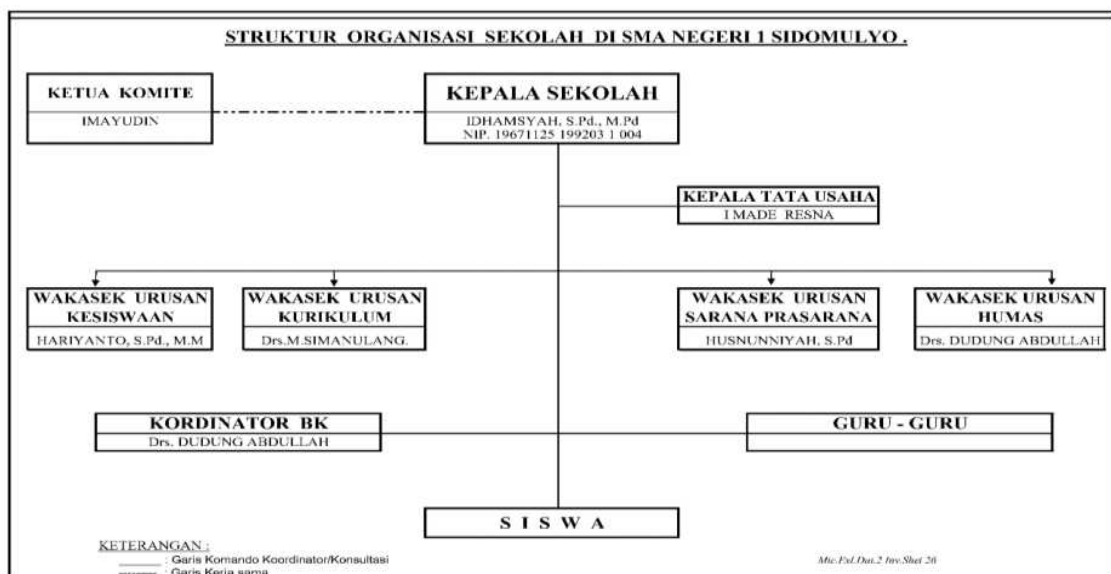

Gambar 2 : Bagan Struktur Organisasi SMAN 1 Sidomulyo

⁹ Hasil Observasi di SMAN 1 Sidomulyo, pada tanggal 23 April 2024