

BAB III

GAMBARAN UMUM LOKASI PENELITIAN

A. Sejarah Singkat

SMP Muhammadiyah 1 Kota berdiri pada tahun 1968. Pada tahun 1968-1970 berada di SMP Negeri 3 Metro, kemudian pada tahun 1971 -1973, berada di Jl. KH. A. Dahlan Komplek 1 Muhammadiyah Metro, selanjutnya pada tahun 1974-1976 berada di Jl. Punggur 22 Hadimulyo Metro Lampung Tengah, kemudian pada tahun 1977-1986 kembali ke Jl. KH. Keberadaan SMP Muhammadiyah 1 Metro cukup diperhitungkan oleh masyarakat Kota Metro, ini terbukti setiap tahunnya menampung rata-rata 160 calon siswa yang mendaftar disekolah ini, karena kemampuan daya tampung SMP ini hanya 140-160 siswa yang terbagi dalam 5 rombongan belajar, Bahkan pada tahun pelajaran 2018/2019 ini hanya mampu menampung 140 siswa baru, yang rata-rata berasal dari kota Metro, Lampung Tengah dan Lampung Timur¹.

Kepemiliki Tanah	:	Yayasan
Status tanah	:	Sertifikat
Luas Lahan/Tanah	:	4000 m ²
Luas Tanah Siap Bangun	:	160 m ²
Luas Lantai Atas Siap Bangun	:	144 m ²

Sejak berdirinya SMP Muhammadiyah 1 Kota Metro telah mengalami pergantian kepemimpinan sebanyak 8 (delapan) kali, dengan urutan sebagai berikut :

Tabel. 1. Masa Kepemimpinan SMP Muhammadiyah 1 Metro

No.	Nama Kepala Sekolah	Masa Jabatan	Keterangan
1.	A. Danuri	1969 – 1971	1 Periode
2.	Iskandar	1971 – 1973	1 Periode
3.	H. Mukhtar, A.M.	1973 – 1977	2 Periode
4.	SukarmanSutiharjo, BA	1977 – 1985	2 Periode

¹ Dokumentasi, SMP Muhammadiyah 1 Metro Barat Lampung, 1 Maret 2024.

5.	M. Kusnun	1985 – 1989	1 Periode
6.	Kartini, BA	1989 – 1999	2 Periode
7.	Drs. Rokhiman	1999 – 2012	3 Periode
8.	Drs.A. Kusnanto	2012 - sekarang	3 Periode

B. Lokasi Penelitian

SMP Muhammadiyah 1 Kota Metro adalah salah satu satuan pendidikan dengan jenjang SMA yang beralamat di Jl. Khairbras, desa Ganjarsari, Kecamatan Metro Barat, provinsi Lampung².

Identitas sekolah/profil sekolah

- a. Nama Sekolah : SMP Muhammadiyah 1 Metro
- b. No. Statistik Sekolah : 202126103017
- c. Tipe Sekolah : C
- d. Alamat Sekolah : Jl. Khairbras No. 67 Ganjarsari
Kecamatan Metro Barat, Kota Metro
Provinsi Lampung
- e. No. Telepon Fax, Email : 0725-42356, fax 0725-42356,
smpmuh1metro@yahoo.co.id
- f. Status Sekolah : Swasta
- g. Nilai Akreditasi Sekolah : A
- h. Tahun Berdiri : 1968



Gambar. 1. Gambar Lokasi Sekolah³

² Dokumen, SMP Muhammadiyah 1 Metro Barat Lampung, 1 Maret 20214.

³SMP Muhammadiyah 1 Metro, di <https://sekolah.data.kemdikbud.go.id/index.php/chome/profil/00db9675-8b18-e111-9839-8f7aa2237d39>, tanggal 05 Maret 2024, Pukul 15.46.

C. Sistem Manajemen

1. Visi, Misi, Dan Tujuan Sekolah

a. Visi Sekolah

Menurut Wibisono visi adalah serangkaian kata-kata bahkan rangkaian kalimat mengungkapkan impian, cita-cita, rencana, harapan sebuah perkumpulan, perusahaan, organisasi yang ingin dicapai di masa mendatang.⁴

Adapun visi yang diterapkan oleh sekolah SMP Muhammadiyah 1 Kota Metro yaitu : *“Berkepribadian muslim, cerdas, berprestasi dan Unggul”*⁵

Indikator:

Memiliki aqidah Islam yang kuat, Berakhlak mulia dalam pergaulan memiliki dokumen kurikulum yang optimal Sumber Daya Manusia tenaga pendidik & kependidikan yang profesional Mencapai lulusan yang optimal dan berprestasi dalam kejuaraan Manajemen berbasis teknologi dan kepemimpinan yang transparan Pembelajaran berbasis saintifik Pengalangan dana dari berbagai sumber Penilaian berbasis IT Pelestarian dan pengelolaan lingkungan hidup.

b. Misi Sekolah

Misi merupakan penjabaran visi dalam bentuk rumusan tugas, kewajiban dan rencana tindakan yang dijadikan arahan untuk mewujudkan visi⁶. Adapun misi yang diterapkan oleh sekolah SMP Muhammadiyah 1 Metro diantaranya⁷ :

- 1) Menanamkan aqidah Islamiyah, mempraktekkan ibadah muamalah.
- 2) Mentradisikan pergaulan yang berakhlakul karimah.
- 3) Mewujudkan sumberdaya manusia Tenaga Pendidik dan Kependidikan yang profesional.

⁴ Moh. Muslim , Membangun Visi Perubahan, *Esensi*, Vol.20, No.3, 2017, h.2

⁵ Dokumentasi, SMP Muhammadiyah 1 Metro Barat Lampung, 1 Maret 2024.

⁶ Sutrimo Purnomo , Pengembangan Sasaran, Visi Dan Misi Hubungan Masyarakat Di Lembaga Pendidikan Berbasis Kepuasan Pelanggan *jurnal kependidikan*, Vol.3, No.2, 2015, h.8.

⁷ Dokumentasi, SMP Muhammadiyah 1 Metro Barat Lampung, 1 Maret 2024.

- 4) Meningkatkan rata-rata nilai UN min 8.0, Menumbuh kembangkan prestasi akademik dan non akademik.
- 5) Menerapkan manajemen berbasis teknologi dan kepemimpinan yang transparan.
- 6) Menerapkan pembelajaran yang berbasis Saintifik.
- 7) Mewujudkan pengalangan dana dari berbagai sumber.
- 8) Menerapkan penilaian berbasis IT.
- 9) Melaksanakan pembinaan dan kegiatan kompetitif dalam bidang kesenian, olahraga dan ketrampilan secara intensif.
- 10) Mengembangkan program yang memungkinkan guru dan siswa melakukan pengembangan kreatifitas.
- 11) Mengembangkan pelayanan dan fungsi perpustakaan sekolah sebagai sumber belajar secara optimal.
- 12) Melaksanakan program subsidi silang untuk membantu siswa yang kurang mampu.
- 13) Mengembangkan sarana yang dapat menunjang kreativitas siswa sesuai dengan bakat dan minatnya.
- 14) Melestarikan lingkungan alam sekitar mencegah terjadinya pencemaran lingkungan dan menghindari dari kerusakan lingkungan hidup.
- 15) Menerapkan perilaku hidup sehat dan ramah lingkungan.
- 16) Membangun karakter siswa peduli lingkungan dan berbudaya bersih.
- 17) Melaksanakan penataan lingkungan hingga memenuhi 7 K (Kebersihan, Keindahan, Kerindangan, Ketertiban, Keamanan, Kekeluargaan dan Kondusif)⁸.

c. Tujuan Sekolah

Tujuan sekolah adalah penjelasan dan misi, sehingga tujuan harus sejalan dengan visi dan misi⁹.

⁸ Dokumentasi, SMP Muhammadiyah 1 Metro Barat Lampung, 1 Maret 2024.

⁹ Imas Patmawati dkk, Pentingnya visi, Misi dan Tujuan, *Jurnal Pelita Nusantara*, Vol.1, No.2, 2023,h.10.

Adapun tujuan sekolah yang diterapkan oleh SMP Muhammadiyah 1 Metro diantaranya¹⁰ :

- 1) Menanamkan aqidah Islamiyah, mempraktekkan ibadah muamalah.
- 2) Mentradisikan pergaulan yang berakhlakul karimah.
- 3) Membangun peradaban islam yang berkemajuan.
- 4) Menghasilkan sumberdaya manusia Tenaga Pendidik dan Kependidikan yang profesional.
- 5) Menghasilkan lulusan dengan rata-rata nilai UN minimal 8.0, Menumbuh kembangkan prestasi akademik dan non akademik..
- 6) Melaksanakan manajemen berbasis teknologi dan kepemimpinan yang transparan.
- 7) Menerapkan pembelajaran yang berbasis Saintifik.
- 8) Menghasilkan pengalangan dana dari berbagai sumber.
- 9) Menerapkan penilaian berbasis IT.
- 10) Melaksanakan pembinaan dan kegiatan kompetitif dalam bidang kesenian, olahraga dan ketrampilan secara intensif.
- 11) Mengembangkan program yang memungkinkan guru dan siswa melakukan pengembangan kreatifitas.
- 12) Mengembangkan pelayanan dan fungsi perpustakaan sekolah sebagai sumber belajar secara optimal.
- 13) Melaksanaan program subsidi silang untuk membantu siswa yang kurang mampu.
- 14) Mengembangkan sarana yang dapat menunjang kreativitas siswa sesuai dengan bakat dan minatnya.
- 15) Melestarikan lingkungan alam sekitar mencegah terjadinya pencemaran lingkungan dan menghindari dari kerusakan lingkungan hidup.
- 16) Menerapkan prilaku hidup sehat dan ramah lingkungan.
- 17) Membangun karakter siswa peduli lingkungan dan berbudaya bersih.

¹⁰ Dokumentasi, SMP Muhammadiyah 1 Metro Barat Lampung, 1 Maret 2024.

18) Melaksanakan penataan lingkungan hingga memenuhi 7 K (Kebersihan, Keindahan, Kerindangan, Ketertiban, Keamanan, Kekeluargaan dan Kondusif).

2. Sarana Dan Prasarana

Sarana dan Prasarana yaitu kegiatan penataan, di mulai dari perencanaan kebutuhan, pengadaan, inventarisasi, penyimpanan, pemeliharaan, penggunaan dan penghapus serta penataan lahan.¹¹

Sarana dan Prasarana meliputi bangunan fisik dan non fisik bangunan SMP Muhammadiyah 1 Metro adalah seluruh gedung dan ruangan yang terdapat di lingkungan madrasah dengan rincian¹² :

a. Ruang Kepala Sekolah	: 1
b. Ruang Wakil Kepala Sekolah	: 1
c. Ruang Tata Usaha	: 1
d. Ruang Pendidik	: 1
e. Ruang Kelas	: 15
f. Perpustakaan	: 1
g. Gedung Sekolah	: 1
h. Masjid	: 1
i. Toilet	: 9
j. Laboratorium	: 1
k. Lapangan	
1. Lapangan Olahraga	
Volly Ball	: 2
Badminton	: 1
Cakraw	: 1
2. Lapangan Upacara	: 1

¹¹ Miptah Parid, Afifah Laili Sofi Alif, Pengelolaan Sarana dan Prasarana Pendidikan, *jurnal Tahfim Al-'ilmi*, Vol.2, No. 1, 2020, h.267

¹² Dokumentasi, SMP Muhammadiyah 1 Metro Barat Lampung, 1 Maret 2024.

1. Jumlah Siswa dalam 5 Tahun Terakhir

Berdasarkan keterangan Staf Tata Usaha SMP Muhammadiyah 1 Metro lima tahun terakhir pada saat penulis melakukan penelitian. Secara terperinci keadaan siswa SMP Muhammadiyah 1 Metro dapat penulis kemukakan dalam bentuk tabel.

Tabel 2. Jumlah siswa SMP Muhammadiyah 1 Metro 5 tahun terakhir¹³

NO	TAHUN	KELAS			JUMLAH
		VII	VIII	IX	
1	2019/2020	5	5	5	403
2	2020/2021	5	5	5	439
3	2021/2022	5	5	5	416
4	2022/2023	5	5	5	369
5	2023/2024	5	5	5	383

2. Tabel Daftar Tenaga Pendidik SMP Muhammadiyah 1 Metro 2022/2024

Salah satu komponen terpenting dari lembaga pendidikan adalah ketersediaan tenaga pengajar atau pendidik serta karyawan yang memadai dan profesional dalam bidangnya. Dalam suatu proses belajar mengajar pendidik sangat berpengaruh terhadap perkembangan kecerdasan dan daya tangkap peserta didik jumlah tenaga terhadap pelajaran yang diberikan kepada anak didiknya. Adapun jumlah tenaga pendidik di SMP Muhammadiyah 1 Kota Metro adalah sebagai berikut:

Tabel 3. Daftar Nama Guru SMP Muhammadiyah 1 Metro¹⁴

Daftar Nama Guru SMP Muhammadiyah 1 Kota Metro			
No	Nama Guru/ NIP	Mata Pelajaran	Jabatan
1	A.Kusnanto S.Pd, M.M	-	Kepala Sekolah
2	Ali Hidayat S.Kom	TIK	Guru
3	Anggi Setiana Sakti S.Pd	KMD, BK	Guru
4	Apung Sugiarto S.Pd	Bahasa Inggris	Guru
5	Catur Rahmat	Seni dan Budaya	Guru
6	Erni Wati, S.Pd	Ilmu Pengetahuan Alam (IPA), Prakarya	Guru
7	Endang Safitri, S.Pd	Ilmu Pengetahuan Alam	Kepala Perpustakaan

¹³ Dokumentasi, SMP Muhammadiyah 1 Metro Barat Lampung, 1 Maret 2024.

¹⁴ Dokumentasi, SMP Muhammadiyah 1 Metro Barat Lampung, 1 Maret 2024.

8	Epriyadi, S.Pd ¹⁵	Bahasa Indonesia	Guru
9	Herbangun Sandi Hidayat, S.Pd	Ilmu Pengetahuan Sosial	Wakil Kepala Sekolah
10	Iin Rahmawati, S.Pd	Pendidikan Pancasila dan Kewarganegaraan	Guru
11	Joni Priyanto, S.Pd.I	Prakarya	Guru
12	Drs. M. Burhan	Pendidikan Agama Islam	Guru
13	Drs. Marwan Arifin	Bahasa Inggris	Wakil Kepala Sekolah
14	Drs. Mujiran	BTQ, Tahfidz	Guru
15	Nurul Hidayat Agustina, S.Pd	Pendidikan Pancasila dan Kewarganegaraan	Guru
16	Rahma Safero, S.Pd.I	Bahasa Arab	Guru
17	Sari Kurniawati Pasisa, S.Pd	Bimbingan dan Konseling	Guru
18	Siska Anggi Pratama, S.Pd	Olahraga	Guru
19	Sunarno, S.Pd.	Bahasa Indonesia	Guru
20	Suprihatin, S.Pd.I	Seni Dan Budaya	Guru
21	Tiwi Mutmainah S.Pd.I	Pendidikan Agama Islam	Guru
22	Rido Wilsen	Matematika	Guru
23	Yulidasari, S.Pd	Bahasa Lampung	Guru
24	Bintang Sagesti, S.Pd	Bahasa Indonesia	Guru
25	Safitri Anggraini, S.Pd	Tahfidz	Guru
26	Meliyanti, Sh	Tahfidz	Guru
27	Nugroho Noto Priatmojo S.Pd	Matematika	Guru
28	Anggi Septiana Sakti, S.Pd	Bimbingan Konseling	Guru
29	Della Febrianti, S.Pd	Matematika	Guru
30	Emiwati, S.Pd	Ilmu Pengetahuan Alam (IPA)	Guru
31	Ummi Maria Kibti, S.Pd	Ilmu Pengetahuan Sosial (IPS)	Guru
32	Rini Widayanti, S.Pd	Ilmu Pengetahuan Alam (IPA)	Guru
33	Liyon Kurniawan, S.Pd	Ilmu Pengetahuan Sosial (IPS)	Guru
34	Agus Wibowo, S.Pd	Kemuhammadiyah	Guru
35	Aninditha Tri Azzani, S.Pd	Bahasa Arab	Guru

¹⁵ Dokumentasi, SMP Muhammadiyah 1 Metro Barat Lampung, 1 Maret 2024.

D. Struktur Organisasi

Struktur organisasi sekolah merupakan suatu bentuk atau urutan sekelompok orang yang bersangkutan dalam suatu organisasi, yang dibentuk secara formal¹⁶. Adapun struktur organisasi di SMP Muhammadiyah Metro Barat Lampung adalah sebagai berikut:

SRUKTUR ORGANISASI SMP MUHAMMADIYAH 1 METRO BARAT LAMPUNG

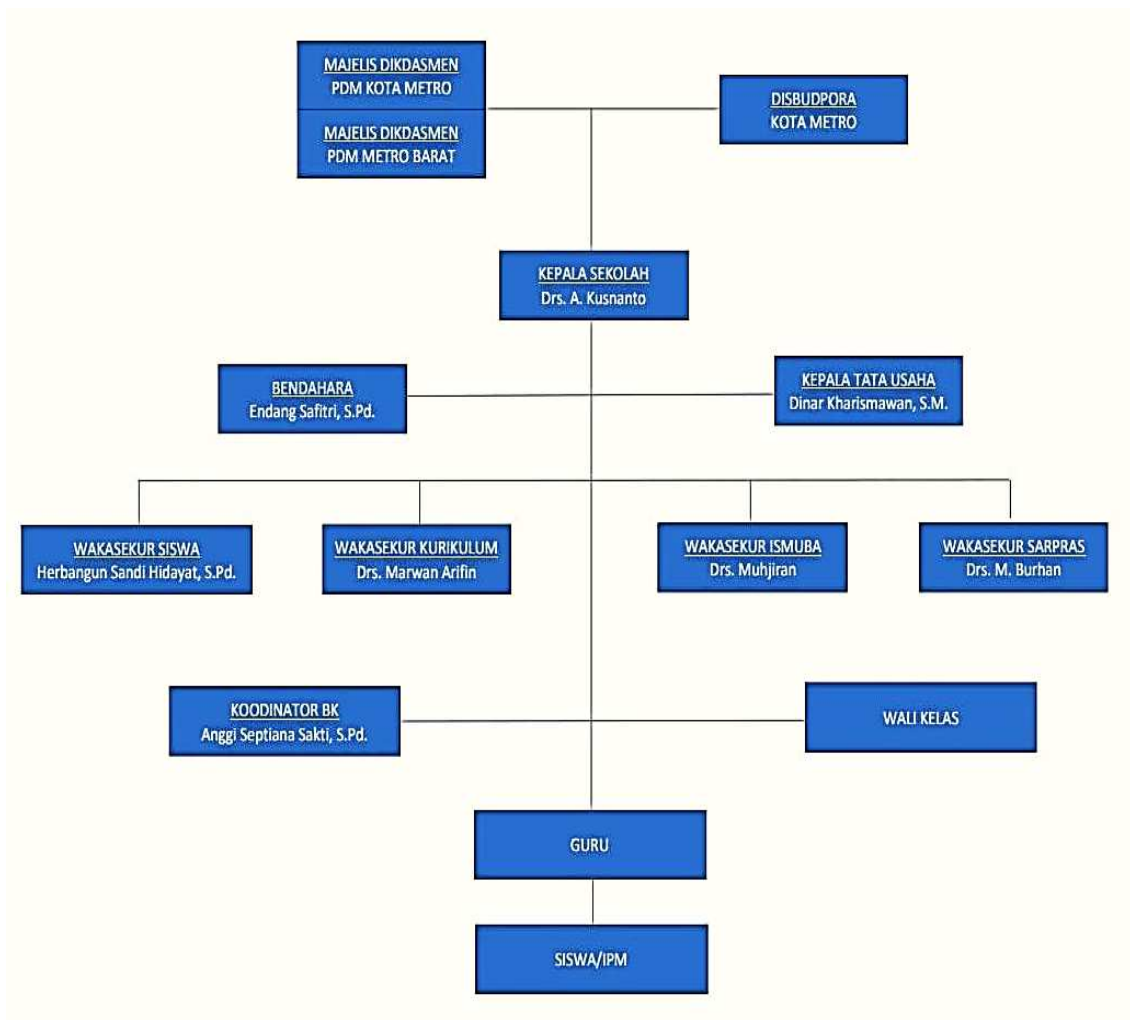

Gambar. 2. Struktur Organisasi SMP Muhammadiyah 1 Metro Barat Lampung¹⁷.

¹⁶ Niat Ningsih Mbrarasi Duha, Catatan Harian Melakukan Observasi Pada Ruang Lingkup Pendidikan Ekonom, (IPM Publisher: Medan, 2022), h.53.

¹⁷ Dokumentasi, SMP Muhammadiyah 1 Metro Barat Lampung, 1 Maret 2024.