

### **BAB III**

#### **GAMBARAN UMUM ORGANISASI**

##### **A. Sejarah Singkat Koramil 0429-07/Pekalongan**

Komando Rayon Militer atau biasa disebut Koramil adalah satuan teritorial TNI Angkatan Darat yang berada di tingkat Kecamatan yang berhubungan langsung dengan pejabat dan masyarakat sipil. Koramil berada dibawah kendali Komando Distrik Militer (Kodim). Koramil 0429-07/Pekalongan terbentuk pada tahun 1970 dan berada dalam Organik Administratif Kodim 0429/Lampung Timur. Koramil 0429-07/Pekalongan merupakan badan pelaksana Kodim 0429/Lampung Timur di Tingkat Kecamatan, membantu tugas pokok Kodim 0429/Lampung Timur dalam rangka pembinaan teritorial di wilayah.

Koramil 0429-07/Pekalongan dipimpin oleh Kapten INF Jumali selaku Komandan Rayon Militer (Danramil) serta terdapat beberapa Bintara Pembina Desa (Babinsa) yang memiliki tugas pada setiap Kelurahan yang ada di wilayah Pekalongan. Bintara Pembina Desa dijabat oleh seorang Bintara atau Tamtama berpangkat Kopral satu sampai Sersan Mayor dan bertanggung jawab kepada Danramil. Babinsa melaksanakan fungsi pembinaan yang bertugas pokok melatih rakyat memberikan penyuluhan di bidang Pertahanan Keamanan (HanKam) dan pengawasan fasilitas dan prasarana HanKam di tingkat Kelurahan. Koramil bertugas pokok menyelenggarakan pembinaan kemampuan dan menyiapkan wilayah pertahanan di darat dan menjaga keamanan wilayah dalam rangka mendukung tugas pokok Kodim.

Berdasarkan UU No 3 Tahun 2002 tentang Pertahanan Negara yang dinamakan Sistem Pertahanan Negara, Koramil memiliki tugas pokok untuk menyelenggarakan pembinaan teritorial dan perlawanan rakyat yang meliputi pembinaan geografis, demografis dan kondisi sosial dalam rangka menciptakan ruang, alat dan kondisi juang yang Tangguh di daerahnya untuk kepentingan Pertahanan Keamanan Negara (Hankamneg).



Gambar 16. Lokasi Koramil 0429-07/Pekalongan



Gambar 17. Lokasi Koramil 0429-07/Pekalongan

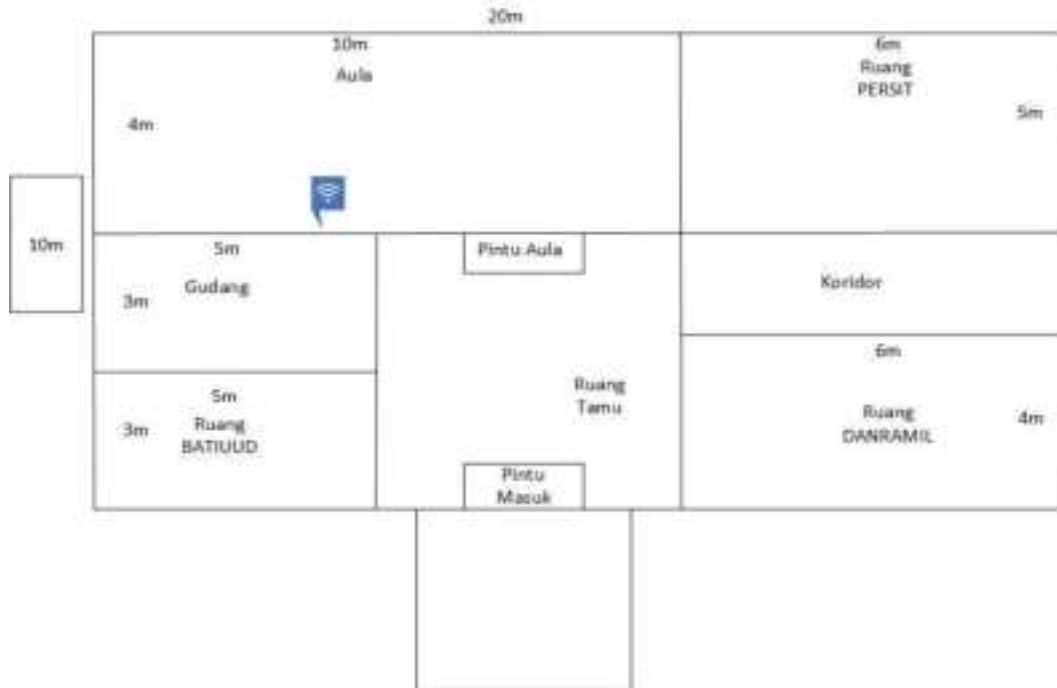

Gambar 18. Denah Ruang Koramil 0429-07 Pekalongan Lampung Timur

## B. Lokasi

Koramil 0429-07/Pekalongan beralamatkan di Jalan AH Nasution No.16 Pekalongan, Kecamatan Pekalongan, Kabupaten Lampung Timur, Provinsi Lampung.

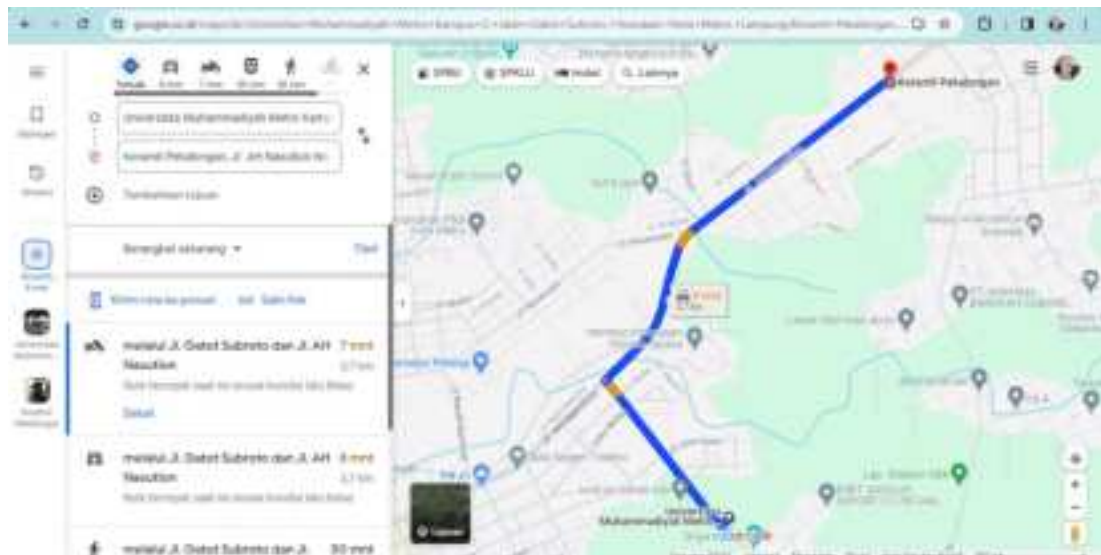

Gambar 19. Jarak lokasi Koramil dari Kampus Fikom UM Metro

## C. Struktur Organisasi Koramil 0429-07/Pekalongan

Struktur organisasi yang ada pada Koramil 0429-07/Pekalongan adalah sebagai berikut:

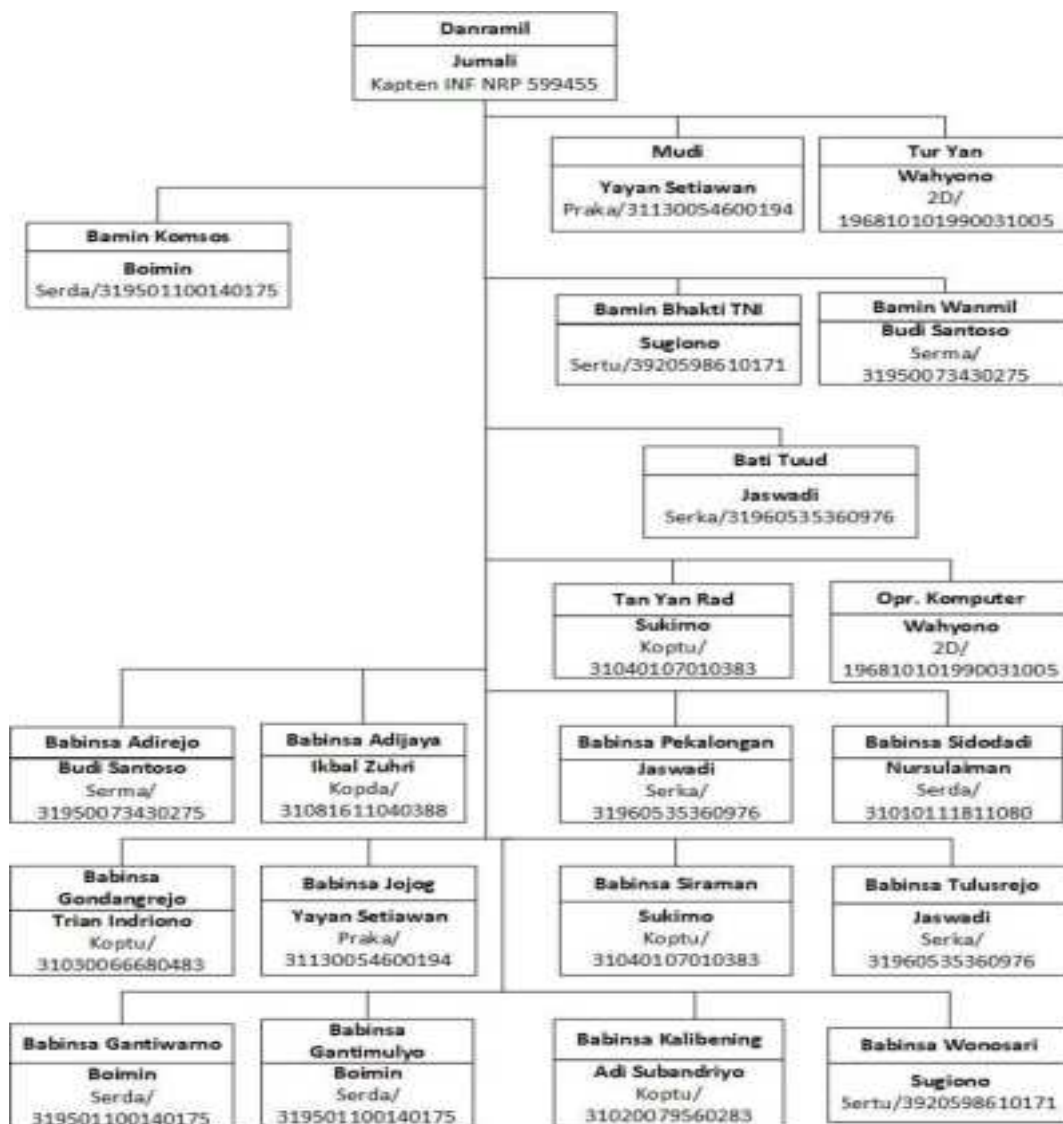

Gambar 20. Struktur organisasi Koramil 0429-07/Pekalongan

#### D. Manajemen Organisasi

##### 1. Visi Misi dan Tujuan

###### a. Visi

Mewujudkan Koramil 0429-07/Pekalongan yang solid, professional, Tangguh dan berwawasan kebangsaan serta dicintai rakyat yang mampu menjaga dan mempertahankan keutuhan NKRI khususnya di wilayah Kec. Pekalongan, Kab. Lampung Timur.

**b. Misi**

- 1) Menegakkan kedaulatan negara, keutuhan wilayah, melindungi seluruh rakyat, dan melaksanakan pemberdayaan wilayah pertahanan darat di wilayah Koramil 0429-07/Pekalongan.
- 2) Mewujudkan kuat, puan dan gelar kekuatan SAT Jajaran Koramil 0429-07/Pekalongan yang terarah, efisien dan efektif.
- 3) Meningkatkan profesionalisme dan solidaritas prajurit Koramil 0429-07/Pekalongan untuk mendukung pelaksanaan tugas pokok.
- 4) Meningkatkan Binsis nilai tradisi dan mentalitas prajurit sejati yang pantang menyerah, tahan uji, berkepribadian sapta marga dan sumpah prajurit.
- 5) Tuntaskan perubahan internal dibidang structural, kultural dan doktrin Kodim 0429-07/Pekalongan sebagai alat pertahanan negara.

**2. Tugas dan Wewenang Organisasi**

**a. Komandan Rayon Militer (Danramil)**

- 1) Memimpin dan mengendalikan semua usaha, pekerjaan serta kegiatan yang dilaksanakan oleh anggotanya sesuai dengan tugasnya.
- 2) Membuat rencana kegiatan pembinaan sesuai lingkup tugas dan tanggung jawab satuannya.
- 3) Melaksanakan koordinasi dengan instansi terkait dalam lingkup wilayah tugas dan tanggung jawabnya.
- 4) Melaksanakan pembinaan kemampuan dan mental serta peningkatan kesejahteraan, moril, hukum, disiplin, dan tata tertib satuan
- 5) Melaksanakan pembinaan teritorial dan perlawanan rakyat sesuai rencana kerja Komandan Distrik Militer (Dandim).
- 6) Melaksanakan pendataan geografi, demografi dan kondisi sosial serta memeliharanya untuk kepentingan perlawanan wilayah.
- 7) Melaporkan setiap perkembangan situasi dan kondisi wilayah kepada Komandan Distrik Militer (Dandim).

**b. Bintara Tinggi Tata Usaha Urusan Dalam (Bati Tuud)**

- 1) Membuat rencana kegiatan ketatausahaan dan urusan dalam sesuai lingkup tugas dan tanggung jawab yang akan dilaksanakan.

- 2) Membina dan memelihara serta melaporkan perubahan atau perkembangan data territorial koramil.
- 3) Melaksanakan kegiatan administrasi dan urusan dalam Makoramil.
- 4) Melaksanakan dan memelihara komunikasi antar Koramil, dengan Bintara Pembina Desa (Babinsa) dan Kodim.
- 5) Melaksanakan administrasi peningkatan keterampilan, kemampuan, moril, dan disiplin personel.

**c. Bamin Komsos**

- 1) Membuat rencana kegiatan komunikasi sosial meliputi, pemilihan sasaran/objek, penentu bentuk-bentuk komunikasi sosial, penentu waktu dan tempat sesuai lingkup tugas dan tanggung jawabnya.
- 2) Mengkoordinasikan pelaksanaan kegiatan komunikasi sosial di wilayah dengan instansi terkait sesuai stratanya.
- 3) Mencatat fakta/data dan perkembangan aktual yang ditemukan pada proses komunikasi sosial.
- 4) Mengawasi pelaksanaan komunikasi sosial di wilayahnya.
- 5) Mencatat pendapat perorangan/kelompok dan umum tentang kesan yang ditimbulkan oleh adanya kegiatan komunikasi sosial.
- 6) Memantau perubahan sikap dan tingkah laku komunikasi baik secara perorangan maupun kelompok dan pesan Komsos yang telah disampaikan.
- 7) Mempelajari dan menguasai kondisi lingkungan yang ada di Masyarakat juga menyesuaikan kegiatan Komsos.
- 8) Membuat laporan pelaksanaan kegiatan komunikasi sosial di wilayah koramil.

**d. Bamin Bakti TNI**

- 1) Membantu pembuatan rencana kegiatan Bakti TNI yang dilaksanakan oleh Kodim dalam penentuan sasaran di wilayah tugas dan tanggung jawab Koramil.
- 2) Menyusun rencana kegiatan Bakti TNI di wilayah Koramil.

- 3) Mengkoordinasikan kegiatan Bakti TNI dengan aparat terkait sesuai dengan stratanya.
- 4) Menyusun laporan kegiatan Bakti TNI yang dilaksanakan di wilayah Koramil.

**e. Bamin Wanwil**

- 1) Membuat rencana kegiatan pembinaan perlawanan wilayah sesuai lingkup tugas dan tanggung jawab yang akan dilaksanakan.
- 2) Melaksanakan koordinasi dengan instansi terkait, tokoh masyarakat, tokoh agama, tokoh adat, dan tokoh pemuda guna pelaksanaan kegiatan pembinaan bela negara yang meliputi cinta tanah air, kesadaran berbangsa dan bernegara serta wawasan kebangsaan.
- 3) Melaksanakan pencatatan terhadap hasil kegiatan pembinaan perlawanan wilayah yang dilakukan oleh anggota Koramil kepada Danramil.

**f. Bintara Pembina Desa (Babinsa)**

- 1) Melaksanakan pembinaan teritorial sesuai petunjuk Danramil.
- 2) Melaksanakan pengumpulan dan pemeliharaan data geografi, demografi, kondisi sosial dan potensi nasional meliputi SDM, SDA/SDB serta sarana dan prasarana di wilayahnya.
- 3) Memberikan informasi tentang situasi dan kondisi wilayah bagi pasukan yang bertugas di daerahnya.
- 4) Melaporkan perkembangan situasi kepada Danramil pada kesempatan pertama.

**E. Analisis Sistem yang Berjalan**

Analisis sistem adalah proses memahami sistem informasi yang ada. Proses mengumpulkan dan menganalisis informasi untuk memperbaiki sistem yang ada. Tujuan analisis tersebut sistem adalah untuk mengetahui bagaimana sistem tersebut berfungsi dan memenuhi kebutuhan penggunanya.

**1. Aliran Informasi**

Aliran Informasi penggunaan jaringan *internet* yang berjalan saat ini pada Koramil Lampung Timur adalah sebagai berikut:

- 1) Operator menyalakan perangkat wifi.
- 2) Pengguna menghubungkan ke jaringan wifi.
- 3) Pengguna memasukan *password wifi*.
- 4) Apabila *authentikasi* berhasil maka pengguna akan terhubung dengan *wifi*, namun apabila *authetikasi* gagal maka pengguna harus Kembali memasukan *password wifi*.
- 5) *User* dapat menggunakan *wifi* untuk konten apapun.
- 6) Apabila *user* terlalu banyak atau melebihi kapasitas jaringan *wifi*, maka jaringan akan tidak stabil.

## **2. Flowchart**

*Flowchart* atau biasa disebut dengan bagan alir sistem merupakan bagan yang menunjukkan arus pekerjaan secara keseluruhan dari sistem. Untuk melihat sistem yang berjalan pada Koramil 0429-07/Pekalongan dapat dilihat sebagai berikut:



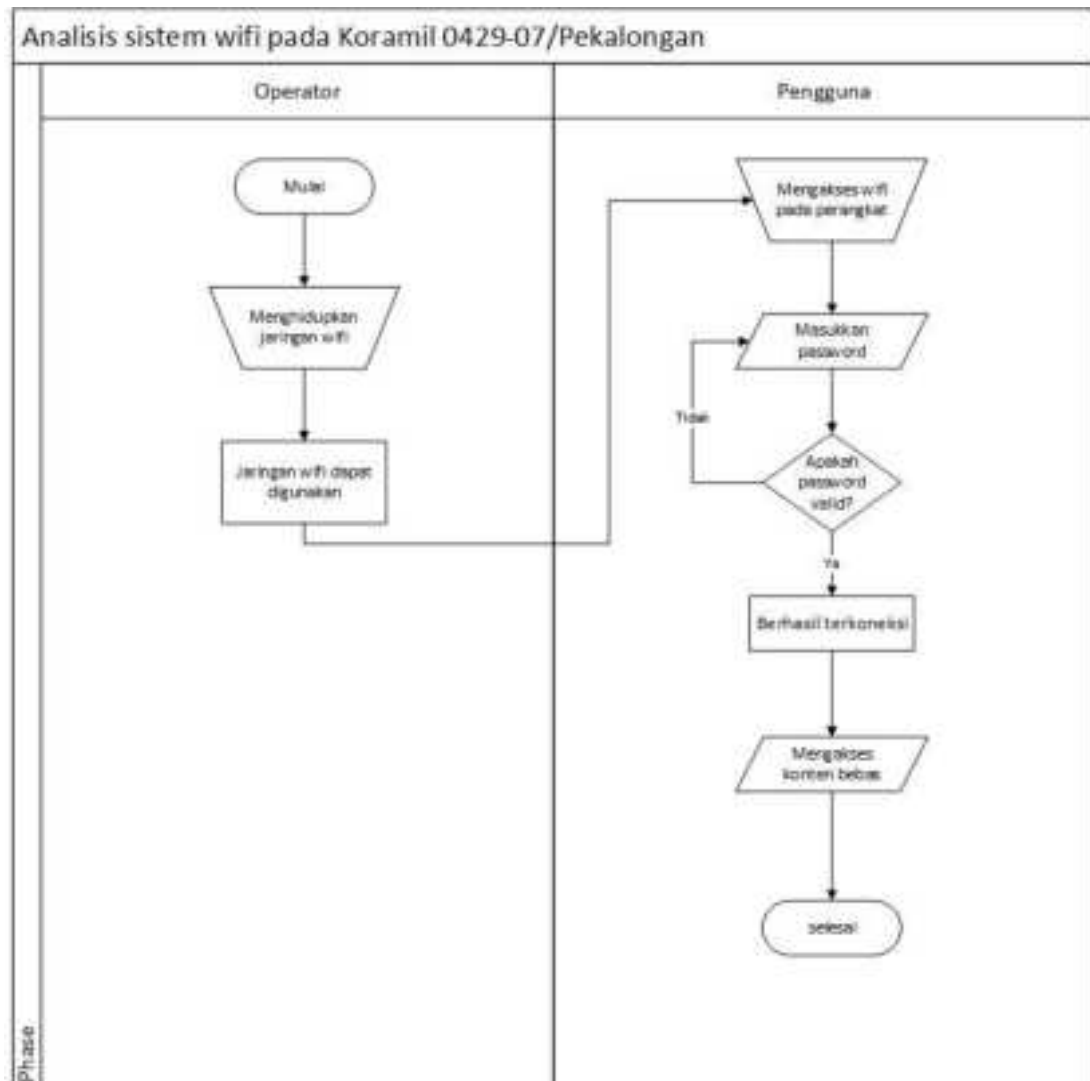

Gambar 21. Flowchart sistem yang berjalan di Koramil 0429-07/Pekalongan

### 3. Kendala sistem yang berjalan

Berdasarkan analisis sistem jaringan *internet* yang berjalan pada Koramil Lampung Timur

- Sering terjadi ketidak stabilan jaringan internet yang berjalan pada Koramil 0429-07/Pekalongan.
- Belum adanya manajemen bandwidth yang sesuai dengan kebutuhan anggota Koramil Lampung Timur.
- Belum adanya keamanan jaringan yang cukup kuat sehingga tidak jarang ada pengguna illegal

#### 4. Kebutuhan Sistem

Berdasarkan kendala sistem yang ada, maka sistem jaringan *internet* pada Koramil Lampung Timur:

- Membutuhkan mikrotik sebagai alat yang berfungsi untuk mengatur lalu lintas jaringan *internet* pada Koramiil Lampung Timur
- Membutuhkan sistem yang dapat manajemen *bandwidth* yang sesuai dengan kebutuhan setiap anggota Koramil Lampung Timur
- Membutuhkan keamanan jaringan yang cukup kuat dengan menggunakan *Mac Address* sebagai *login* jaringan *wifi*.

#### 5. Analisis Dokumen

- Topologi jaringan

Berikut adalah gambaran topologi jaringan pada Koramil 0429-07/Pekalongan:

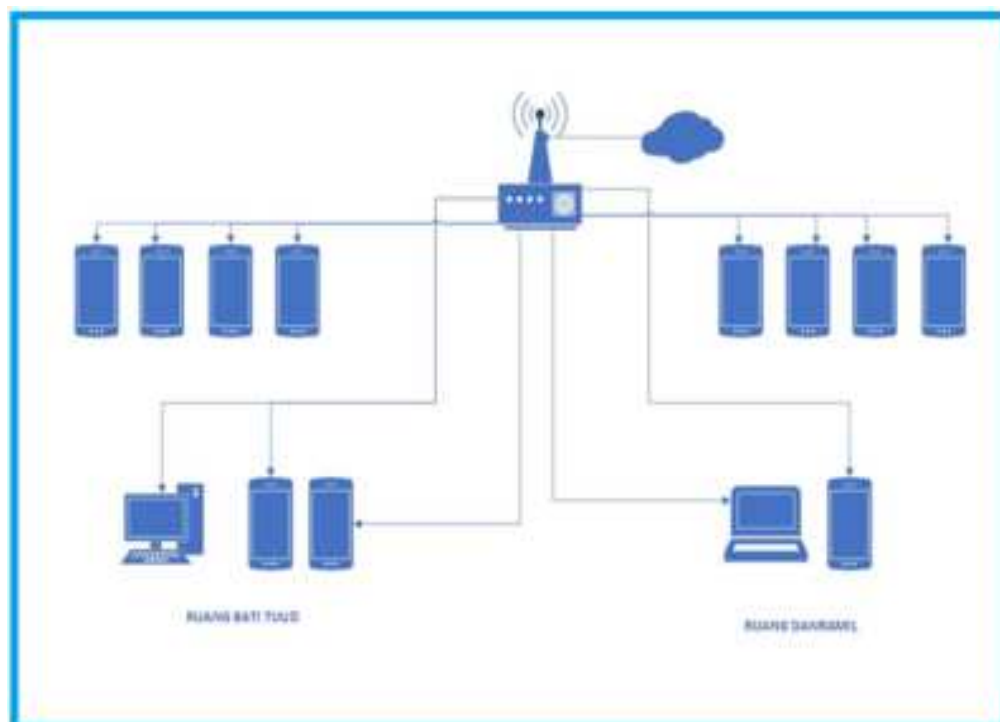

Gambar 22. Topologi jaringan internet (Sumber: Penulis,2024)

b. Dokumentasi ruang Danramil

Pada ruangan Danramil sebelumnya menggunakan sebuah komputer fasilitas Koramil, namun komputer tersebut rusak sehingga Danramil menggunakan laptop pribadi untuk mengerjakan tugas pada setiap harinya. Ruang Danramil digunakan untuk Komandan Koramil untuk meminta izin serta tanda tangan kepada Danramil, dapat dilihat pada gambar 23.



Gambar 23. Dokumentasi ruangan Danramil (Sumber: Penulis, 2024)

c. Dokumentasi ruang Bati Tuud

Pada ruangan Danramil terdapat komputer dan printer untuk membuat laporan serta izin yang kemudian diserahkan ke Danramil atau Babinsa, dapat dilihat pada gambar 24.



Gambar 24. Dokumentasi ruang Bati Tuud (Sumber: Penulis, 2024)

d. Dokumentasi ISP (*Internet Service Provider*)

*Internet Service Provider* adalah penyedia layanan *internet* yang menyediakan jasa layanan baik itu untuk perusahaan, instansi, maupun rumahan. *ISP* yang digunakan pada Koramil Lampung Timur adalah PT. Telkom Indonesia dengan kecepatan internet mencapai 20 Mb/s. Dibawah ini adalah hasil speed test yang penulis lakukan.



Gambar 25. *Speed Test ke 1* (Sumber: Penulis, 2024)



Gambar 26. *Speed Test ke 2* (Sumber: Penulis, 2024)



Gambar 27. *Speed Test ke 3* (Sumber: Penulis, 2024)

e. Modem Telkom ZTE

Pada koramil menggunakan *internet service provider* Telkom kemudian oleh *provider* dipinjamkan alat berupa modem Telkom ZTE untuk memberikan *internet*, dapat dilihat pada gambar 28.



Gambar 28. Modem Telkom *ZTE* (Sumber: Penulis, 2024)