

### **BAB III**

#### **GAMBARAN UMUM LOKASI PENELITIAN**

##### **A. Sejarah Singkat Berdirinya SMP Integral Hidayatullah Lampung Tengah**

SMP Integral Hidayatullah Lampung Tengah beralamat di jln. Pesantren Lk. V kode pos 34163, Yukum Jaya, kec Terbanggi Besar, kab. Lampung Tengah Lampung kode pos 34163. Didirikan pada tahun 2017 dan memperoleh izin operasionalnya pada tahun 2018. SMP Integral Hidayatullah Lampung Tengah didirikan dalam rangka membantu peningkatan kualitas sumber daya manusia terutama mempersiapkan generasi muda sebagai insan pembangunan yang islami, taqwa, cerdas, terampil, berakhlak mulia dan mengabdikan dalam pembangunan umat islam yang kuat dan tanggung.

SMP Integral Hidayatullah Lampung Tengah, beridentitas kan islam bersumber pada al-qur'an dan as-sunnah serta pancasila. Dalam menjalankan kegiatannya SMP Integral Hidayatullah Lampung Tengah berada di bawah naungan kementerian pendidikan dan kebudayaan. SMP Integral Hidayatullah Lampung Tengah, beridentitaskan islam bersumber pada al-qur'an dan sunnah serta berlandaskan pancasila.

SMP Integral, termasuk sekolah yang biasa dibilang muda baru, mendapatkan izin operasional pada tahun 2018. Sehingga baru 5 tahun dan sudah memiliki 1 alumni yaitu lulusan pada tahun 2019. Pada tahun pertama jumlah siswa yaitu 30 siswa, namun pada tahun berikutnya mulai bertambah yaitu 60 dan bertambah lagi menjadi 90.

Pada penerimaan siswa baru dilakukan dengan sistem seleksi ketat bagi siswa, karena sekolah tersebut karena sekolah tersebut menggunakan sistem kecil yang mana dalam satu kelas terdiri dari kurang lebih 25 siswa. Hal ini dilakukan karena SMP Integral Hidayatullah Lampung Tengah lebih mementingkan kualitas. Dalam perkembangannya sampai saat ini di SMP Integral Hidayatullah Lampung Tengah telah menghasilkan output atau lulusan yang sangat baik dan dapat melanjutkan ke sekolah-sekolah favorit di provinsi Lampung. Sejak awal berdirinya SMP Integral Hidayatullah

Lampung Tengah telah mengalami pergantian kepala sekolah sebanyak 2 kali, yaitu <sup>1</sup>

- a. Tahun 2017-2019 diajabat oleh Bapak Ali Ramli, A. Md
- b. Tahun 2019 sampai sekarang diajabat oleh Ibu Suningsih, S.Pd

#### 1. Identitas Sekolah

Nama Sekolah	: SMP INTEGRAL HIDAYATULLAH LAMPUNG TENGAH
NPSN	: 69961223
Jenjang Pendidikan	: SMP
Status Sekolah	: Swasta
Alamat Sekolah	: Jln. Pesantren Lk. V
Kode Pos	: 34163
RT/RW	: 21/9
Kelurahan	: Yukum Jaya
Kecamatan	: Terbanggi Besar
Kabupaten/Kota	: Lampung Tengah
Provinsi	: Lampung
Negara	: Indonesia
Posisi Geografis	: -4.9224911 : 105. 2145445
SK Pendirian Sekolah	: 12/SIOP-LPH/1/2017
Tanggal SK Pendirian	: 2017-01-09
Status Kepemilikan	: Yayasan
SK Izin Operasional	: 420/0310/02D.a.VI.01/2017
Nama Kepala Sekolah	: Suningsih, S.Pd
Nomor Rekening	: 3850003006349
Nama Bank	: Bank Lampung
Cabang KCP/Unit	: Bandar Jaya
Rekening Atas Nama	: SMP Integral Hidayatullah
Luas Tanah Milik	: 37.500 M2

---

<sup>1</sup> Suningsih, Yudistira Yuniar, SMP Integral Hidayatullah Lampung Tengah, 7 Desember 2021 Pukul 10.00 WIB

Nomor Telfon	: -
Website	: <a href="http://www.hidayatullahlmteng.com">http://www.hidayatullahlmteng.com</a>
Email	: <a href="mailto:smpihlmteng@gmail.com">smpihlmteng@gmail.com</a>
Sertifikasi ISO	: Belum Bersertifikasi
Sumber Listrik	: PLN
Daya Listrik	: 900

## 2. Dasar Hukum

- a. Undang-undang No. 20 Tahun 2003 tentang sistem pendidikan nasional
- b. Peraturan pemerintah No. 19 tahun 2005 tentang standar nasional pendidikan
- c. Permendiknas No. 22, 23, 24 tahun 2006 tentang standar isi, standar kompetensi lulusan, dan pelaksanaan standar isi dan standar kompetensi lulusan
- d. Permendiknas No. 16 tahun 2007 tentang standar kualifikasi dan kompetensi guru.

## 3. Visi Sekolah

*“Terwujudnya Generasi Yang Berwawasan Global Berlandaskan Tauhid”*

Maksud dari visi ini adalah ingin menjadikan peserta didik menjadi generasi yang beriman dan bertaqwa kepada Allah SWT, mempunyai kecerdasan akal pikiran dan penguasaan teknologi dan informasi, mempunyai akhlak mulia dalam bergaul dan berkomunikasi dengan lingkungannya, dan handal dalam menyikapi perkembangan teknologi informasi dan komunikasi yang memiliki wawasan global berlandaskan tauhid, serta mampu mengubah tantangan menjadi peluang.

Dengan indikator keberhasilan siswa lulusannya sebagai berikut:

- 1) Mampu menambah dan mengulang hafalan al-qur’an.  
Kelas VII SMP 3 Juz yaitu juz 30, 29, 28,27, 26, 25, 24  
Kelas VIII SMP 5 Juz yaitu Juz 1, 2, 3, 4, 5, 6, 7, 8  
Kelas IX SMP Ujian Sekali duduk sebanyak 15 Juz atau Tasmi’an
- 2) Terbiasa dalam melakukan ibadah seperti, shalat dhuha, puasa, shalat malam dll.

- 3) Mampu meraih juara dalam lomba akademik (mata pelajaran) maupun non akademik (keterampilan, olahraga dan seni ).
- 4) Mempunya nilai rata-rata ujian dengan kualifikasi A (rata-rata nilai ujian lebih dari 7,50).
- 5) Bisa diterima disekolah unggulan pada jenjang berikutnya minimal 75% dari jumlah siswa.
- 6) Mempunyai sikap percaya diri dan pandai berkomunikasi positif dengan lingkungannya dengan baik.
- 7) Berperilaku sopan dan santun serta berakhlak mulia dalam kehidupan sehari-hari baik disekolah maupun ketika dipondok pesantren.
- 8) Mampu memanfaatkan teknologi informasi dan komunikasi.
- 9) Mempunyai keterampilan yang cukup baik (life skill).
- 10) Mempunyai jiwa kewirausahaan (enterprenership).

#### 4. Misi Sekolah

Adapun Misi sekolah yakni:

- 1) Menanamkan pendidikan integral berbasis tauhid (PIBT)
- 2) Menumbuh kembangkan tauladan dalam pengembangan karakter
- 3) Mengoptimalkan potensi tahfidz dengan proses pembelajaran dan bimbingan
- 4) Melaksanakan program pembelajaran yang aktif, inovatif, dan efektif dan menyenangkan
- 5) Membina kemandirian peserta didik melalui kegiatan kepemimpinan dan kewirausahaan.<sup>2</sup>

#### 5. Tujuan Sekolah

Tujuan pendidikan di SMP Integral Hidayatullah Lampung Tengah adalah membina dan ingin menyiapkan peserta didik menjadi generasi rabbani, generasi yang diridhoi allah SWT, yaitu siswa yang akan menjadi insan yang muttaqiin (bertaqwa), yang cerdas, berakhlakul karimah atau

---

<sup>2</sup> Suningsih, Yudistira Yuniar, SMP Integral Hidayatullah Lampung Tengah, 7 Desember 2021 Pukul 10.00 WIB

mulia dan memiliki potensi dan keterampilan yang mampu memberi manfaat bagi umat dan manusia lainnya.

Untuk mencapai tujuan pendidikan sebagaimana yang telah ditetapkan, diperlukan acuan kompetensi yang jelas dan terukur mengenai kompetensi yang harus dicapai oleh siswa SMP Integral Hidayatullah Lampung Tengah meliputi kompetensi yang terkait dengan aqhlakul karimah, ibadah yang benar, kemampuan akademik yang memadai, keterampilan hidup (*life skill*), pengembangan moral dan sikap disiplin, semangat untuk bias bekerja sama, mempunyai kepekaan dan kepedulian terhadap lingkungan, dan mempunyai etos kerja (amal sholeh yang baik). Sarana untuk pencapai tujuan sekolah diatas yaitu, melalui pembelajaran dan pelatihan, pengembangan dan pembinaan yang dilaksanakan disetiap jenjangnya. Oleh karena itu setiap mata pelajaran atau setiap pokok bahasan ataupun tema pengembangan yang diajarkan harus mengacu pada kompetensi standar yang harus terpenuhi dalam rangka pencapaian kompetensi lulusan (out put) sekolah.<sup>3</sup>

## 6. Denah Lokasi

Gambar 1 Denah Lokasi SMP Integral Hidayatullah Lampung Tengah

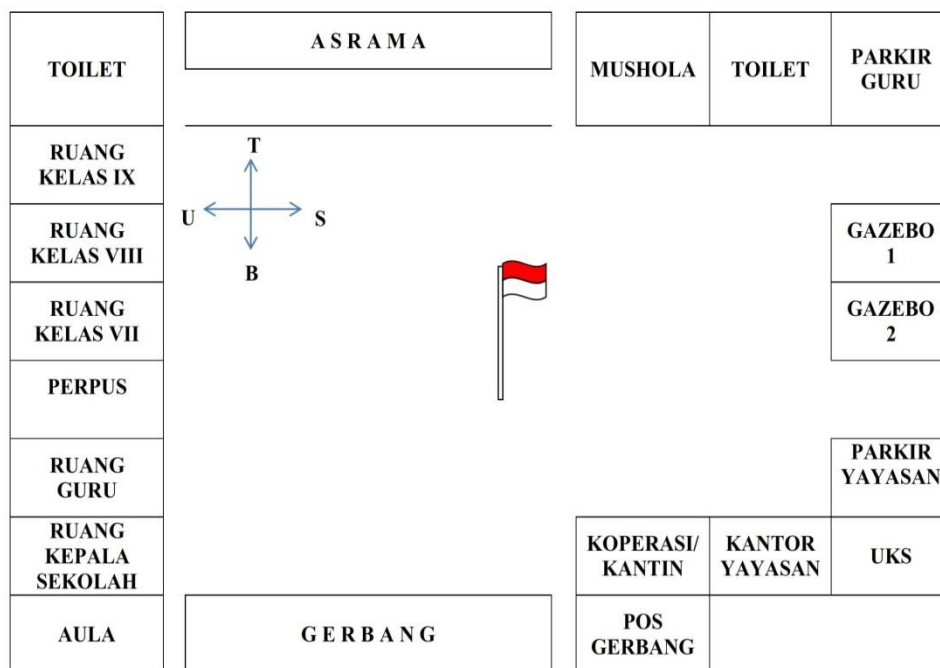

<sup>3</sup> Suningsih, Yudistira Yuniar, SMP Integral Hidayatullah Lampung Tengah, 7 Desember 2021 Pukul 10.00 WIB

## B. Lokasi Penelitian

Smp Integral Hidayatullah Lampung Tengah adalah salah satu satuan pendidikan dengan jenjang SMP di Yukum Jaya, Kec Terbanggi Besar, Kab. Lampung Tengah, Lampung. Dalam menjalankan kegiatannya SMP Integral Hidayatullah Lampung Tengah berada dibawah naungan kementerian pendidikan dan kebudayaan. SMP Integral Hidayatullah Lampung Tengah terletak di jln. Pesantren LK.V kecamatan terbanggi besar kabupaten terbanggi besar. Lingkungan sekolah yang sangat strategis. Jalan pesantren LK V adalah jalan penghubung antara Bandar lampung dan Palembang. Masyarakat dilingkungan sekolah sangat mendukung keberadaan SMP Integral Hidayatullah Lampung Tengah dengan kelayakan pertumbuhan ekonomi dan pendidikan. Siswa SMP Integral Hidayatullah Lampung Tengah 30% berasal dari kota Bandar jaya, 50 % dari kabupaten sumatera selatan, 20% dari kabupaten jawa.<sup>4</sup>

### 1. Keadaan Gedung

Keadaan gedung di SMP Integral Hidayatullah Lampung Tengah masih terbilang sederhana dan baru memulai pembangunan sekarang ini. Gedung sekolah yang digunakan yaitu gedung yayasan Hidayatullah. Lokal gedung yang dimiliki SMP Integral Hidayatullah Lampung Tengah meliputi: ruang kelas yang terdiri dari 3 kelas, asrama pengasuh, asrama siswa, kantin, ruang ibadah, rungan guru, toilet guru, toilet siswa, wc guru pria dan wanita.

### 2. Keadaan Sarana dan Prasarana

Sarana prasarana yang ada di SMP Integral Hidayatullah Lampung Tengah sudah cukup baik namun masih ada beberapa sarana yang belum ada seperti wifi.

Tabel 2. Sarana dan Prasarana SMP Integral Hidayatullah Lampung Tengah

No	Nama Pra Sarana	Status Kepemilikan
1	Meja Siswa	Milik
2	Kursi Siswa	Milik

---

<sup>4</sup> Suningsih , Yudistira Yuniar, SMP Integral Hidayatullah Lampung Tengah, 7 Desember 2021 Pukul 10.00 WIB

<b>No</b>	<b>Nama Pra Sarana</b>	<b>Status Kepemilikan</b>
3	Meja Guru	Milik
4	Kursi Guru	Milik
5	Papan Tulis	Milik
6	Lemari	Milik
7	Tempat Sampah	Milik
8	Tempat cuci tangan	Milik
9	Jam Dinding	Milik
10	Papan Panjang	Milik
11	Soket Listrik	Milik
12	Meja Tu	Milik
13	Kursi Tu	Milik
14	Komputer Tu	Milik
15	Printer Tu	Milik
16	Kursi Kerja	Milik
17	Papan Pengumuman	Milik
18	Kursi Dan Meja Tamu	Milik
19	Filing Cabinet	Milik
20	Bell (Penanda Waktu)	Milik
21	Timbangan Badan	Milik
22	Kloset Jongkok	Milik
23	Tempat Air	Milik
24	Gayung	Milik
25	Gantungan Pakaian	Milik
26	Tempat Air	Milik
27	Wifi	Milik

## 3. Keadaan Siswa

Tabel 3. Jumlah Peserta Didik SMP Integral Hidayatullah Lampung Tengah berdasarkan jenis kelamin

<b>Laki-laki</b>	<b>Perempuan</b>	<b>Total</b>
-	60	60

Tabel 4. Jumlah peserta didik berdasarkan usia SMP Integral Hidayatullah Lampung Tengah

<b>Usia</b>	<b>Laki-laki</b>	<b>Perempuan</b>	<b>Total</b>
< 6 Tahun	-	-	-
6-12 Tahun	-	31	-
13-15 Tahun	-	37	-
16-20 Tahun	-	-	-
Total	-	68	68

Tabel 5. Jumlah siswa berdasarkan agama SMP Integral Hidayatullah Lampung Tengah

<b>Agama</b>	<b>L</b>	<b>P</b>	<b>Total</b>
Islam	-	68	68
Kristen	-	-	-
Katolik	-	-	-
Hindu	-	-	-

Tabel 6. Jumlah siswa berdasarkan penghasilan orang tua SMP Integral Hidayatullah Lampung Tengah

<b>Penghasilan</b>	<b>L</b>	<b>P</b>	<b>Total</b>
Tidak di isi	-	1	1
Kurang dari Rp. 500.000	-	11	11
Rp. 500.000- Rp. 999.999	-	15	15
Rp. 1.000.000-Rp. 1.999.999	-	27	27
Rp. 2.000.000-Rp. 4.999.999	-	14	14
Rp. 5.000.000-Rp. 20.000.000	-	-	-
Total	-	68	68



Tabel 7. Jumlah siswa berdasarkan tingkat pendidikan SMP Integral Hidayatullah Lampung Tengah

<b>Tingkat Pendidikan</b>	<b>L</b>	<b>P</b>	<b>Total</b>
Kelas 9	-	21	21
Kelas 8	-	16	16
Kelas 7	-	31	31
Total	-	68	68

Tabel 8. Data siswa kelas 7 sd 9 SMP Integral Hidayatullah Lampung Tengah

<b>NISN</b>	<b>Nama Peserta</b>	<b>Tempat, Tanggal Lahir</b>	<b>Alamat Peserta Didik</b>
94114256	Anisa Putri	Bumi Kencana, 25/06/2009	Bumi Kencana
84039543	Bella Charelliya	Bandar Jaya, 23/12/2208	Gunung Agung
98773666	Bella Clara Aulia	Bengkulu, 20/08/2009	Talang Baru
93560815	Dinda Salwa Salsabila	Bandar Jaya, 26/12/2008	Bandar Jaya Barat
93043867	Endina Tria Wijaya	Way Kanan, 27/06/2009	Pakuan Baru
94602761	Fauziah Ramdhani	Pemalang, 28/08/2009	Fajar Bulan
3090574271	Hafidza Zulfa Tamrin	Bandar Sakti, 24/06/2009	Bandar Sakti
98039010	Hafsah Shalihah	Mulya Asri, 25/04/2009	Pulung Kencana
3093243350	Hasna Huwaida Kenamon	Way Kanan, 18/05/2009	Kota Alam
93111806	Kaila Meidita Azzahra	Yukum Jaya, 16/05/2009	Yukum Jaya

<b>NISN</b>	<b>Nama Peserta</b>	<b>Tempat, Tanggal Lahir</b>	<b>Alamat Peserta Didik</b>
99858437	Maisyah Al-Mardiyah	Tanjung Anom, 06/06/2009	Tanjung Anom
93914666	Miftahul Ayu Anisa	Adi Jaya, 26/01/2009	Bumi Kencana
95698272	Mumtaza Asqia Tuhfah	Harapan Jaya, 18/11/2009	Gunung Kuripan
93660471	Mutiara Cintami Az-Zahra	Cinta Manis, 23/06/2009	Sukamenanti
92934066	Najwa Salsabila	Lewok, 11/04/2009	Kota Bumi Tengah Barat
97563777	Nayla Bening Aprilia	Lampung Tengah, 16/04/2009	Gunung Madu
74790390	Pratista Shofi Latifah	Lempuyang Bandar, 29/12/2007	Tanjung Anom
95254968	Queen Balqis Az-Zahra	Simpang Pematang, 28/01/2009	Simpang Pematang
91607405	Retno Arum Wulandari	Tanjung Anom, 12/03/2009	Tanjung Anom
94913562	Syafa Aulia Putri	Bukit Kemuning, 24/08/2009	Bukit Kemuning
99425774	Syalisha Alifa Putri	Sulusubun, 13/01/2009	Poncowati
93319148	Syazwina Syifa Zahrani	Bogor, 07/04/2009	Yukum Jaya
95581761	Syifa Hanania Bilqis	Wates, 03/06/2009	Wates
97774329	Titik Utami	Pagar Iman, 07/06/2009	Pagar Iman

<b>NISN</b>	<b>Nama Peserta</b>	<b>Tempat, Tanggal Lahir</b>	<b>Alamat Peserta Didik</b>
96726945	Vilandra Aulia	Negri Ratu, 25/04/2009	Mengkurai
96009040	Vina Fitriyadi	Way Kanan, 17/04/2009	Sukabumi
87959651	Viona Destasari	Bima Sakti, 14/12/2008	Bima Sakti
91597911	Dzakira Khairun Nissa	Way Kanan, 19/09/2009	Way Tuba
	Khansa Mufida	Lampung Tengah, 12/05/2009	Gedung Meneng
91483541	Nasya Aprilia		
84053991	Afifah Nur Azizah	Tulang Bawang, 03/02/2008	Gedung Meneng
82713522	Chaterine Dziya Azreelya	Penumangan Baru, 14/03/2008	
81640878	Dwi Sakia	Sleman Tua, 11/04/2008	Sleman Tua
3081007922	Fanny Nurul Dzihni	Tanjung Karang, 02/11/2008	Way Halim
97923391	Hanifah Al Qonitah	Bukit Kemuning, 08/01/2009	Bukit Kemuning
87396511	Kamelia Syarifin	Menggala, 07/03/2008	Pulung Kencana
85682755	Kanaya Nazla	Curup, 30/11/2008	Tanjung Karang Barat
84848255	Khaylila Azzahra	Bandar Lampung, 09/02/2008	Way Halim
82438488	Nabila Faizah	Ogan Lima, 11/09/2008	Lampung Utara
81218850	Rahayuning Pratiwi	Suko Harjo,	Yukum Jaya

<b>NISN</b>	<b>Nama Peserta</b>	<b>Tempat, Tanggal Lahir</b>	<b>Alamat Peserta Didik</b>
		16/08/2008	
84765331	Reva Okta Viranda	Gunung Batin, 07/10/2008	Gunung Batin
0084077779	Sierra Nadia Pratama	Ronoharjo, 01/05/2008	Terbanggi Besar
0086723859	Vidia Natasya Putri	Way Kanan, 25/02/2008	Way Tuba
0086201911	Latifa Azhari Tanjung	Bandar Jaya, 20/04/2008	Terbanggi Besar
85484528	Hafizha Hanifa Yahya	Subik, 11/05/2008	Abung Tengah
72557675	Aisyah Nabila Az Zahra	Bandar Jaya, 10/11/2007	Bandar Jaya
88795914	Aisyah Nur Azkia	Bandar Lampung, 07/02/2008	Bandar Lampung
77851031	Aisy Kumala Al Ismah	Tanjung Karang, 06/01/2007	Indo Lampung
79572575	Anggun Rosdiani	Bandar Jaya, 10/11/2007	Bandar Jaya
78466911	Anindya Zahran	Kota Bumi, 06/08/2007	Bandar Jaya
79325491	Anissa Azzahra Salsa Azulfa	Way Abung, 13/04/2007	Way Abung
72906564	Bilqis Zahrotussyifa	Tasikmalaya, 09/09/2007	Kota Bumi
43998998	Debby Ara Novalini	Gunung Madu, 28/11/2004	Gunung Madu
75280567	Elsa Suci Ramadhan	Bogor, 13/09/2007	Terbanggi Besar

<b>NISN</b>	<b>Nama Peserta</b>	<b>Tempat, Tanggal Lahir</b>	<b>Alamat Peserta Didik</b>
73870168	Hilya Tullaila Al Bari	Tulang Bawang, 02/01/2007	Indo Lampung
74078469	Najmah Aqillah	Way Kanan, 26/07/2007	Way Kanan
78562460	Naznin Raina Salwa	Mulya Asri, 03/03/2007	Mulya Asri
77629342	Qotrun Nada Shofiyatun Jannah	Mulya Asri, 22/01/2007	Gunung Batin udik
55884162	Rasti Wulandira	Ogan Lima, 09/12/2005	Ogan Lima
74070824	Reika Juliancy	Way Kanan, 30/11/2007	Way Tuba
74070824	Silvia Fauziah Ma Yanfauni	Bandar Jaya, 17/06/2007	Bandar Jaya
62753107	Syahra Ramadhani	Bandar Jaya Barat, 10/10/2006	Bandar Jaya Barat
72408469	Thalita Adara Maritza	Bandar Jaya, 10/05/2007	Marga Mulya
76644953	Winner	Palembang, 19/06/2007	Palembang
69707784	Zahra Fitria Ningrum	Way Abung, 30/11/2006	Way Abung
71460365	Adhelia Az Zahra	Simpang Pematang, 11/06/2007	Simpang Pematang



Tabel 9. Pendidik dan Tenaga Kependidikan SMP Integral Hidayatullah Lampung Tengah

No	Nama Guru	Gelar Akademik	Alumni	Tempat Lahir	Tanggal	L/P	Status	Alamat
1.	Ali Ramli	-	-	Sukabumi,	12 Maret 1975	L	Kawin	Jalan Pondok Pesantren rt/rw 021/009 Yukum Jaya
2.	Nuryani Oktari	S.Pd	-	Kendari,	21 April 1972	P	Kawin	Jalan Pesantren rt/rw 021/009 Yukum Jaya
3.	Okta Seftiana	S.Pd	-	Jakarta,	08 Mei 1979	P	Kawin	Jalan Pesantren rt/rw 021/009 Yukum Jaya
4.	Suningsih, S.Pd	S.Pd	UIN Raden Intan	Bogor,	12 Februari 1982	P	Lajang	Gunung Sugih
5.	Euis Citra Ayu Ruspindi	S.Sc	Universitas Sebelas Maret Surakarta	Kartasari,	09 Mei 1994	P	Lajang	Kartasari Tulang Bawang Barat

6.	Faisal Al Idrus	S.Pd.I	-	Toil-Toli 10 April 1975	L	Lajang	Jalan Pondok Pesantren rt/rw 021/009 Yukum Jaya
7.	Siti Masitoh	-	Al-Muhsin	Bogor, 06 Februari 1998	P	Lajang	Dusun Endah Murni rt/rw 019/010 kel Bandar sakti kec terusan nyunyai kab lampung Tengah
8.	Meishinta Pangheulana Putri	-	MA Al Mubarok Jampalena	Bandar Jaya	P	Lajang	Gunung Sugih
9.	Yeni Wanti	S.Sos	SMA IT Babul Hikmah	Tanjung Jaya, 03 November 2002	P	Lajang	Jalan Pondok Pesantren rt/rw 021/009 Yukum Jaya
10	Hurin	S.Pd	-	Bandar Sakti, 03 Oktober 1993	L	Kawin	Dusun Endah Murni, rt/rw 019/010 kel Bandar sakti kec terusan nyunyai kab



							lampung tengah
11	San Visiray	S.Pd	-	Bandar Jaya, 08 Agustus 1992	L	Kawin	Jl. Sultan Agung Lingk 11 rt/rw 009/001 bandar jaya barat terbanggi besar lampung tengah
12	Tito Prayitno	-	-	-	L	Kawin	-
13	Woro Ajeng Dwi Asih	S.Pd	Universitas Muhammadiyah Yogyakarta	Bandar Jaya 14 Mei 1998	P	Lajang	Jl. Antasari Lingkungan IV rt/rw 004/001 bandar jaya barat terbanggi besar
14	Yusnita Ria Disanda, S.Kom	S.Kom	Universitas Bandar lampung	Gunung Sugih,25 Februari 1992	P	Kawin	Lingkungan VII Yukum Jaya
15	Nunik Permanik	-	Al Muhsin	Oku Timur, 14 Juni 1999	P	Lajang	Ds. Panca Tunggal rt/rw 001/001 belitang jaya oku timur Palembang sumatera selatan

Gambar 2. Struktur Organisasi Komite SMP Integral Hidayatullah Lampung Tengah

**STRUKTUR ORGANISASI KOMITE SEKOLAH  
SMP INTEGRAL HIDAYATULLAH  
(ISLAMIC BOARDING SCHOOL)**

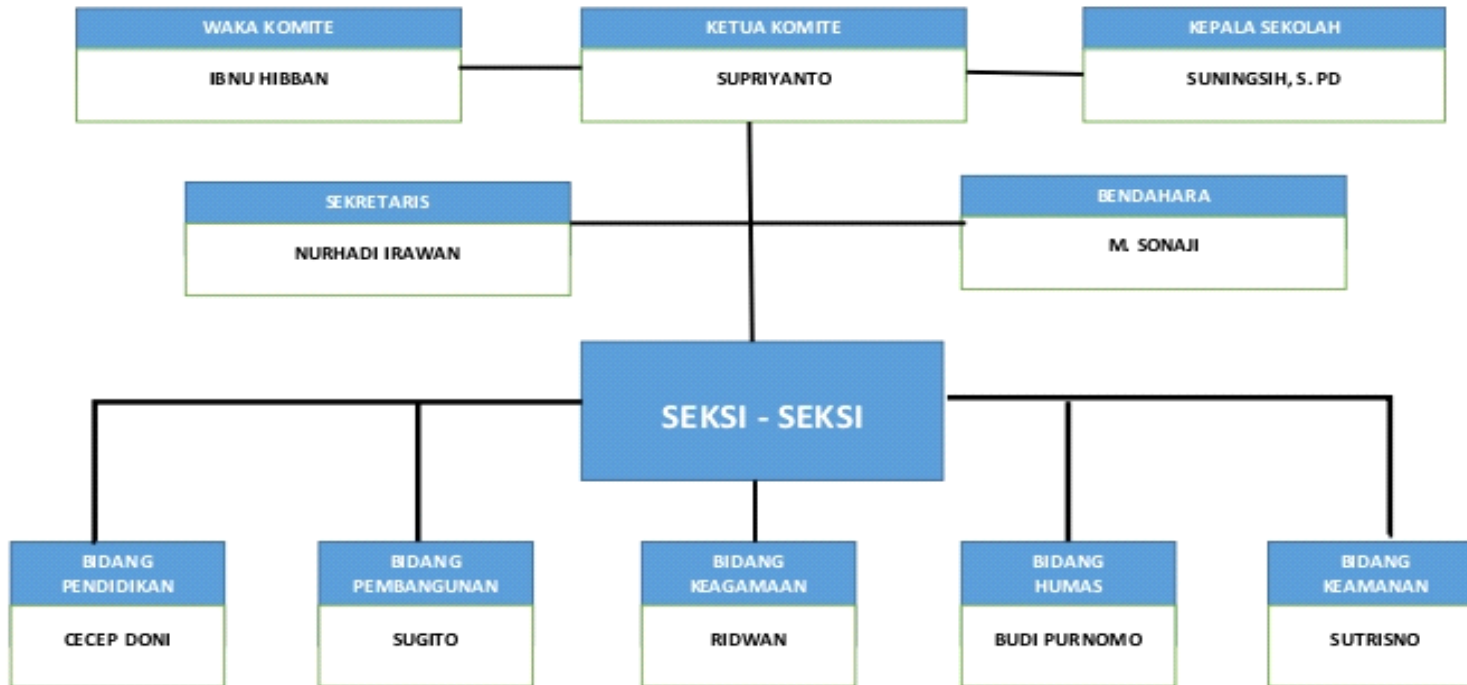

4. Gambar 3. Struktur Organisasi Sekolah SMP Integral Hidayatullah Lampung Tengah

**STRUKTUR ORGANISASI  
SMP INTEGRAL HIDAYATULLAH  
(ISLAMIC BOARDING SCHOOL)**

