

## BAB III

### GAMBARAN UMUM LOKASI PENELITIAN

#### A. Sejarah Singkat

SMP Muhammadiyah gedong Tataan merupakan sekolah dengan status swasta yang berdiri pada tahun 1987. Pada Tanggal 09 April 1987 disahkan bersama keluarnya Surat Pendirian dengan Nomor : 4263/II-53/LP-/1987. SMP Muhammadiyah Gedong Tataan Dengan NPSN 108000458 Beralamatkan Jl. Raya Negri Sakti, Penengahan Kecamatan Gedong Tataan Kabupaten Pesawaran Provinsi Lampung.<sup>47</sup>

#### B. Lokasi Penelitian

SMP Muhammadiyah Gedong Tataan adalah salah satu satuan pendidikan dengan jenjang SMP di, Kec. Gedong tataan, Kab. Pesawaran, Lampung. Dalam menjalankan kegiatannya, SMP Muhammadiyah Gedong tataan berada di bawah naungan Pimpinan Daerah Muhammadiyah Kabupaten Pesawaran.

##### Identitas sekolah/profil sekolah

- |                       |                                                                |
|-----------------------|----------------------------------------------------------------|
| 1. Nama Sekolah       | : SMP Muhammadiyah Gedong Tataan                               |
| 2. NPSN               | : 108000458                                                    |
| 3. Alamat             | : Jl. Raya Negri Sakti, Penengahan.                            |
| Desa                  | : Gedong Tataan                                                |
| Kecamatan             | : Gedong Tataan                                                |
| Kabupaten             | : Lampung                                                      |
| Telepon               | : 0813796262939                                                |
| Email Sekolah         | : <a href="mailto:smpmuhgdt@gmail.com">smpmuhgdt@gmail.com</a> |
| 4. Nama Yayasan       | : MUHAMMADIYAH                                                 |
| Alamat Yayasan        | : -                                                            |
| 5. Jenjang akreditasi | : C                                                            |
| 6. Tahun Didirikan    | : 1987                                                         |
| 7. Tahun Beroperasi   | : 1987                                                         |

---

<sup>47</sup> Hasil Observasi Profil Sekolah di SMP Muhammadiyah Gedong Tataan, Tanggal 16 Mei 2023.

- |                          |           |
|--------------------------|-----------|
| 8. Kepemilikan Tanah     | : Yayasan |
| Status Tanah             | : Hibah   |
| Luas Tanah               | : 7484 M2 |
| 9. Status Bangunan Milik | : Yayasan |
| Luas Seluruh Bangunan    | : 480 M2  |

### **C. Sistem Manajemen**

#### **1. Visi, Misi dan Tujuan Sekolah**

##### **a. Visi : Berakhlak mulia, Terampil, Cinta al-Qur'an**

##### **b. Misi :**

- 1) Mewujudkan kondisi dan lingkungan sekolah yang kondusif dan Islami
- 2) Membentuk pribadi dan karakter muslim yang berakhlakul karimah dan memiliki kepedulian sosial, baik dengan sesama manusia dan seluruh makhluk hidup.
- 3) Menegakkan disiplin, keamanan, kebersihan, keindahan, keserasian, dan Menerapkan manajemen sekolah yang dinamis, demokratis, dan bertanggungjawab.
- 4) Mengembangkan bakat, minat, dan potensi seluruh warga sekolah.
- 5) Meningkatkan sumber daya pendidik dan tenaga kependidikan.
- 6) Meningkatkan kecerdasan intelektual, spiritual, dan emosional.
- 7) Menjalin sinergitas dengan masyarakat dan persyarikatan dalam memajukan sekolah.
- 8) Menerapkan nilai dan karakter pendidikan yang berwawasan lingkungan sesuai dengan pola kehidupan Islami.
- 9) Meningkatkan loyalitas pendidik, tenaga kependidikan dan siswa sebagai kader dan penggerak persyarikatan.
- 10) Meningkatkan literasi Al Quran warga sekolah.

##### **c. Tujuan Sekolah**

- 1) Terlaksananya program kegiatan keagamaan seperti : shalat Dzuhur dan dhuha berjamaah, pesantren kilat / Ramadhan dan Peringatan Hari Besar Keagamaan, meningkatkan baca Al Quran

- 2) Terlaksananya pengembangan Kurikulum yang meliputi 8 standar pendidikan
- 3) Terlaksananya pelaksanaan pembelajaran Aktif, Inovatif, Kreatif, Efektif, dan Menyenangkan dengan pendekatan **SCIENTIFIC**
- 4) Terlaksananya pembiasaan 5 S - 1 P (Salam, Salim, Senyum, Sapa, Santun, dan Peduli Lingkungan)
- 5) Terwujudnya karakter warga sekolah yang berbudi pekerti luhur , bersih dari narkoba melalui program pembiasaan, serta program 7 K
- 6) Tercapainya lingkungan sekolah yang bersih, asri dan nyaman untuk pembelajaran sebagai upaya pelestarian fungsi lingkungan, mencegah terjadinya pencemaran dan kerusakan lingkungan.

## 2. Denah Lokasi Sekolah

### DENAH LOKASI SMP MUHAMMADIYAH GEDONG TATAAN TAHUN PELAJARAN 2022/2023

---

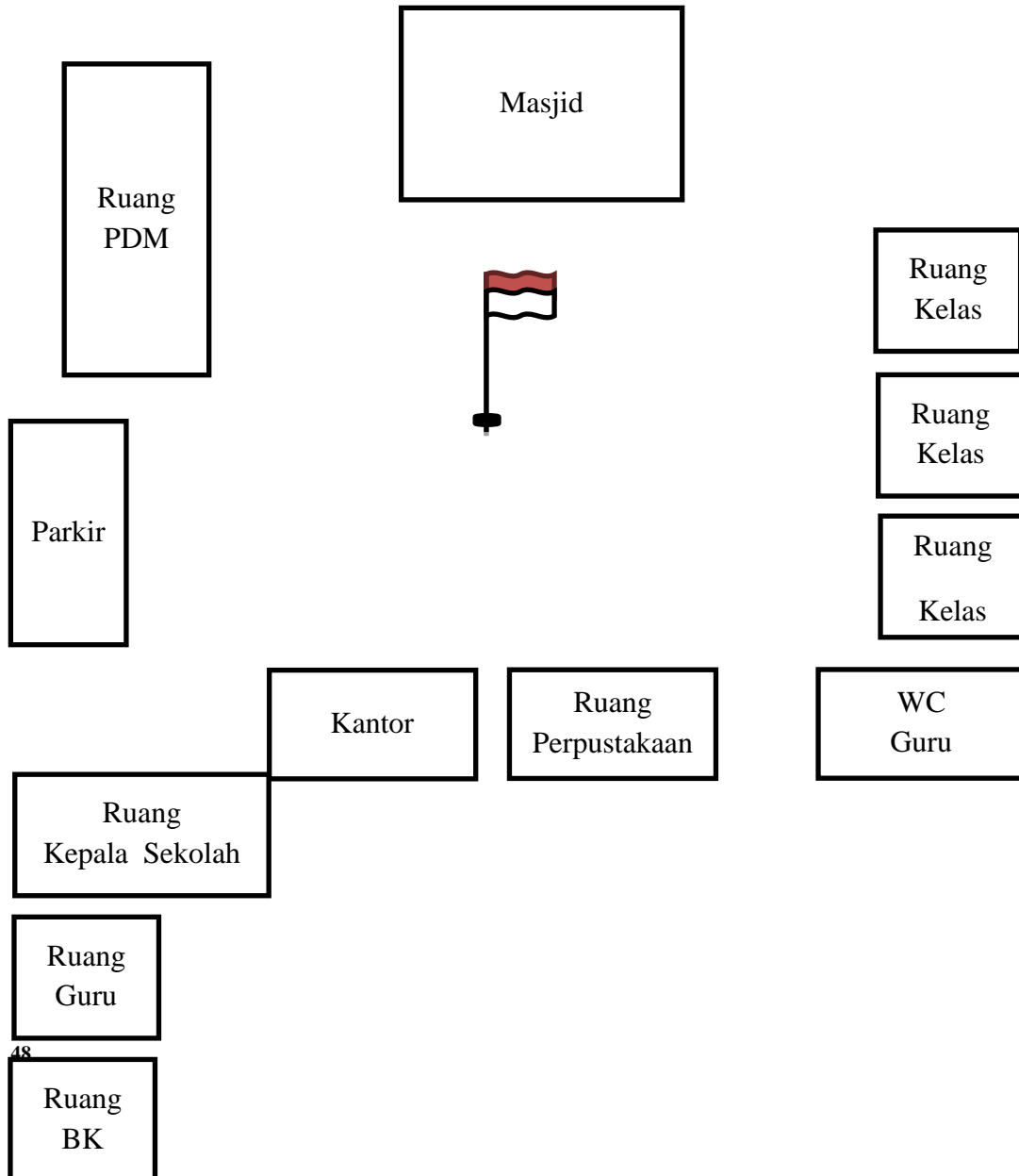

<sup>48</sup> Hasil Observasi Penelitian di SMP Muhammadiyah Gedong Tataan, Tanggal 12 Juni 2023.

### 3. Tabel Daftar Tenaga Pendidik SMP Muhammadiyah Gedong Tataan

NO	NAMA GURU	BIDANG STUDI	KETERANGAN
1	Suprpto, S. Pd	Kepala sekolah	Kepala Sekolah
2	Suyahman, S.Pd	Waka	Waka
		B. Inggris	GTY
3	crisadi Abduloh	Waka Ismuba	Waka Ismuba
		Tarekh	GTT
		Akidah Ahlak	
4	D. Sholihin	FIQIH	GTY
5	Gilby Verdiand Purba	Alqur'an Hadits	GTT
6	Sapta Puspita	B. Lampung	GTT
7	Sri Nurlaela	Prakarya	GTY
		BK	
8	Bambang Edi Irianto	Penjaskes	GTT
10	Windy Meilani Putri, S.Pd	Matematika	GTT
11	Willy Setiadi, S.Pd	Bahasa Indonesia	GTT
12	Ratri Sekar Pertiwi, M.Pd.	IPA	GTY
13	Auliya Fauziah W, S.Pd	Bahasa arab	GTT
14	Dara Firliya, Skm	Bahasa Inggris	GTT
15	Choirun Nisak, S.Pd	Seni Budaya	GTT
16	Siti Rofiah, S.Pd	PKn	GTT
17	Edi Murtopo, S.E	IPS	GTT
18	Ivan Kurniawan	KMD	GTT
19	Yunianti	Ka TU	GTT
20	Dwi Gustriani	TU	GTT
21	Dwi Indrawati	Bendahara	GTT
22	Azizah Ayu Puspita Dewi, S.Pd	Operator	GTT
23	Bedi Irwanto	Perpustakaan	GTT <sup>49</sup>

<sup>49</sup> Hasil Observasi Penelitian di SMP Muhammadiyah Gedong Tataan, Tanggal 12 Juni 2023.

#### 4. Tabel Jumlah Siswa dalam 5 tahun terakhir

Th. Ajaran	Jml. Pendaftar (Cln. Siswa Baru)	Kelas VII		Kelas VIII		Kelas IX		Jml (Kls I+II+III)	
		Jml. Siswa	Jumlah Rombel	Jml. Siswa	Jumlah Rombel	Jml. Siswa	Jumlah Rombel	Siswa	Rombel
2018/2019	130	44	2	40	2	46	2	130	6
2019/2020	134	50	2	44	2	40	2	134	6
2020/2021	49	49	2	40	2	16	2	105	6
2021/2022	46	46	2	49	2	40	2	135	6
2022 /2023	61	58	2	54	2	55	2	170	6 <sup>50</sup>

#### D. Bagan Struktur Organisasi SMP Muhammadiyah Gedong Tataan

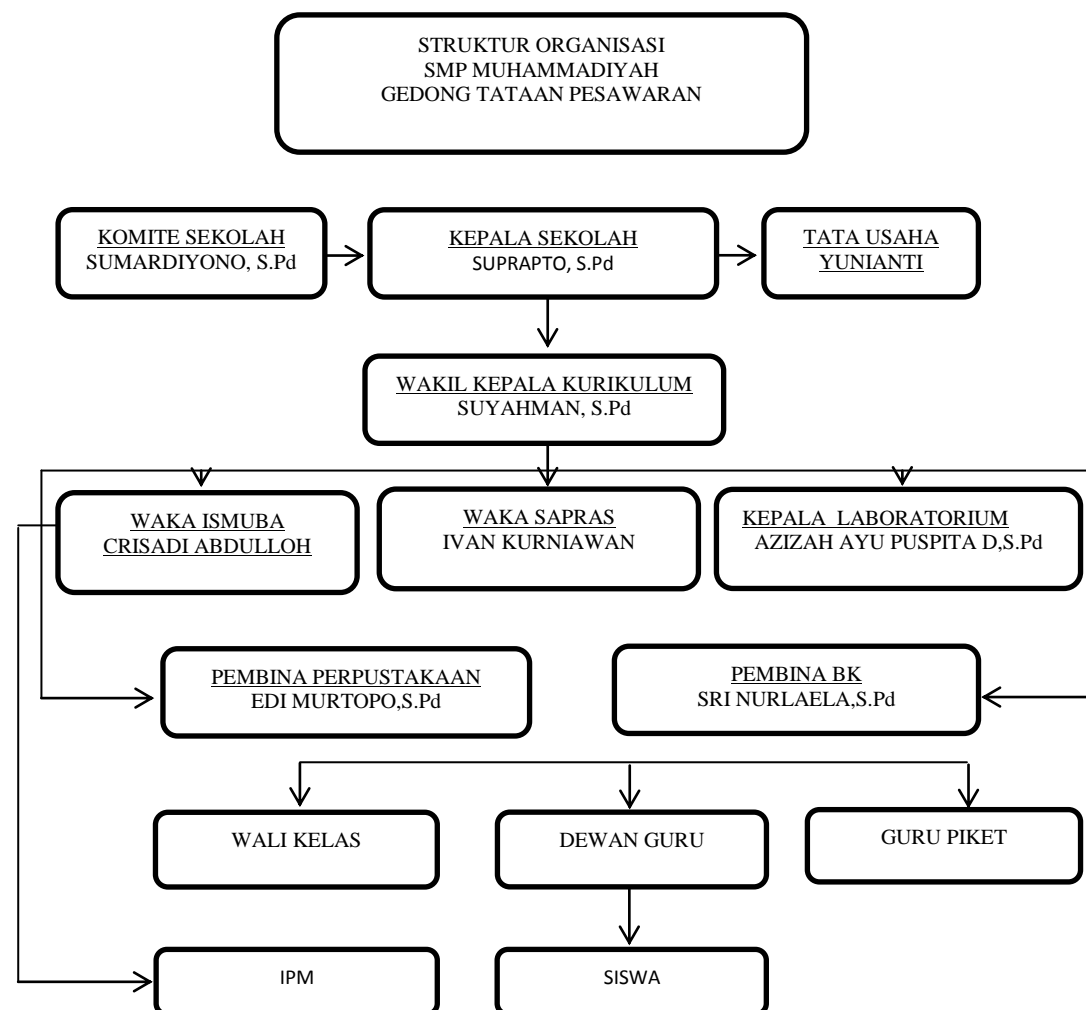

<sup>50</sup> Hasil Observasi Penelitian di SMP Muhammadiyah Gedong Tataan, Tanggal 12 Juni 2023.