

BAB III

GAMBARAN UMUM LOKASI PENELITIAN

A. Sejarah Singkat

SMP Muhammadiyah Ahmad Dahlan didirikan pada tahun 2015 berdasarkan SK izin pendirian dari Dinas Pendidikan dan Kebudayaan No/Tgl/Bln/Thn 118/KTSP/D.3/01/2015 dan SK izin pendirian dari PW Muhammadiyah Provinsi Lampung No/Tgl/Bln/Thn 019/KEP/II.0/B/2015 dengan dasar dasar pemikiran yang melatarbelakangi inisiator pendirian SMP Muhammadiyah Ahmad Dahlan:

Pertama, Tingginya minat dan keinginan para orang tua atau masyarakat kota Metro yang menginginkan adanya sebuah lembaga pendidikan formal setingkat Sekolah Menengah Pertama (SMP) yang menawarkan konsep pendidikan holistik yaitu sebuah lembaga pendidikan yang mengintegrasikan potensi-potensi kecerdasan peserta didik baik kecerdasan ruhiyah, kecerdasan intelektual, kecerdasan emosional sekaligus kecerdasan sosialnya dalam bingkai dan sendi-sendi nilai-nilai Islam, keunggulan dan keluhuran moral/akhlak serta keunggulan dalam menguasai ilmu pengetahuan dan teknologi. Harapan terbesar para orang tua terhadap putra-putrinya adalah agar menjadi generasi yang sholeh dan sholehah, berakhlakul karimah, menguasai ilmu pengetahuan yang luas dan memberikan manfaat bagi masyarakat.

Kedua, Perkembangan kemajuan ilmu pengetahuan, teknologi dan informasi saat ini telah mencoba menggeser dan mengobrak-abrik tata nilai agama dan sosial yang ada di dalam masyarakat. Disadari atau tidak bahwa dampak negatif dari kemajuan teknologi dan informasi akan deras menerjang tata nilai dan hidup yang ada sekarang dan kondisi ini tidak bisa dihindari. Hal inilah yang menyebabkan kekhawatiran dan kegelisahan para orang tua atas kehidupan generasi putra-putri di masa yang akan datang. Maka, mau tidak mau, kesadaran sejak dini para orang tua untuk mendidik dan menyekolahkan putra-putrinya di lembaga

pendidikan yang membekali, menanamkan pemahaman dan pengamalan nilai-nilai keagamaan, sekaligus memperkuat kecakapan dan penguasaan ilmu pengetahuan dan teknologi kepada peserta didik agar mampu menjawab tantangan zaman adalah sebuah keharusan dan menjadi kebutuhan mendesak para orang tua.

Ketiga, keberadaan lembaga-lembaga pendidikan Sekolah Menengah Pertama (SMP) baik yang diselenggarakan oleh pemerintah maupun pihak swasta yang saat ini, dirasakan belum seluruhnya mampu menjawab kebutuhan masyarakat kota Metro dan tantangan perkembangan kemajuan ilmu pengetahuan, teknologi dan informasi dengan segala eksese negatifnya. Sehingga banyak dari masyarakat Kota Metro yang pada akhirnya memilih menyekolahkan putra-putrinya setelah lulus di sekolah dasar (SD) ke sekolah-sekolah menengah pertama yang ada di luar kota Metro atau di luar propinsi Lampung.

Keempat, secara khusus adanya kegelisahan para orang tua/wali siswa dari SD Muhammadiyah Metro yang merasa kesulitan untuk menyekolahkan putra-putri ke jenjang pendidikan Sekolah Menengah Pertama (SMP) yang memiliki kualitas serta keunggulan dalam proses pendidikan dan pembelajarannya baik dari segi pembinaan keagamaan, pembentukan peserta didik yang memiliki keluruhan akhlak, serta sekolah yang mampu menghantarkan siswa-siswinya mencapai keunggulan prestasi akademik maupun non akademik.

Untuk menjawab kegelisahan dan kebutuhan masyarakat kota Metro serta tantangan perkembangan zaman yang semakin maju, maka Angkatan Muda Muhammadiyah (AMM) Metro yang tergabung dalam tim 12 (dua belas) memberanikan diri untuk mengambil peran untuk memelopori berdirinya sebuah lembaga pendidikan setingkat Sekolah Menengah Pertama yang diberi nama SMP Muhammadiyah Ahmad Dahlan Metro Lampung sebagai ikhtiyar kolektif persyarikatan di dunia pendidikan¹.

¹Sejarah Smp Mu Ahmad Dahlan, Diakses dari: <https://Smpmuad.Sch.Id/Konten-Sejarah.Html>, pada Tanggal 8 Mei 2023 Pukul 21.11

Tabel 1. Identitas sekolah

| | | |
|---------------------------|---|---|
| NPSN | : | 69899788 |
| Nama Sekolah | : | SMP Muhammadiyah Ahmad Dahlan Metro |
| Nama Kepala Sekolah | : | Ali Musyafa, S.Ag., M.M |
| Alamat | : | Jl. AR Prawiranegara, Mulyojati, Metro Barat, Metro, Lampung, 34125 |
| Website | : | www.smpmuad.sch.id |
| Email | : | info@smpmuad.sch.id |
| Sekolah dibuka Tahun | : | 2015 |
| Status Sekolah | : | Swasta |
| Waktu Pembelajaran | : | Pagi hari (full day and boarding school) |
| Piagam Pendirian | | |
| a. SK Izin Pendirian dari | : | Dinas Pendidikan dan Kebudayaan |
| b. No/Tgl/Bln/Thn | : | 118/KTSP/D.3/01/2015 |
| c. SK Izin Pendirian dari | : | PW Muhammadiyah Provinsi Lampung |
| d. No/Tgl/Bln/Thn | : | 019/KEP/II.0/B/2015 |

Sumber: www.smpmuad.sch.id

B. Lokasi Penelitian

SMP Muhammadiyah Ahmad Dahlan Metro adalah salah satu satuan pendidikan dengan jenjang SMP di Mulyojati Kec. Metro Barat, Kota Metro, Prov. Lampung. Dalam menjalankan kegiatannya SMP Muhammadiyah Ahmad Dahlan Metro berada di bawah naungan Dinas Pendidikan dan Kebudayaan dan PW Muhammadiyah Provinsi Lampung.

1. Denah Lokasi

Scan di sini.



Gambar 2. Denah lokasi SMP Muhammadiyah Ahmad Dahlan Kota Metro

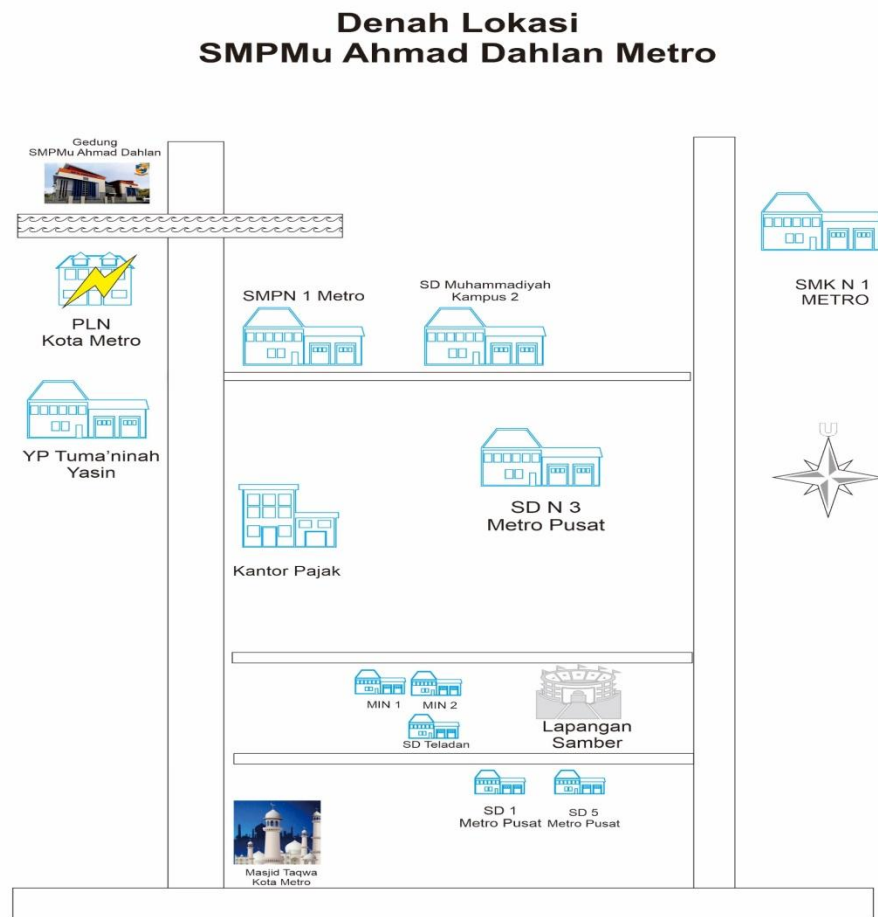

Sumber: Administrasi Tata Usaha SMP Muhammadiyah Ahmad Dahlan kota Metro

2. Denah Kelas

Gambar 3. Denah ruang kelas kampus 1 SMP Muhammadiyah Ahmad Dahlan Kota Metro

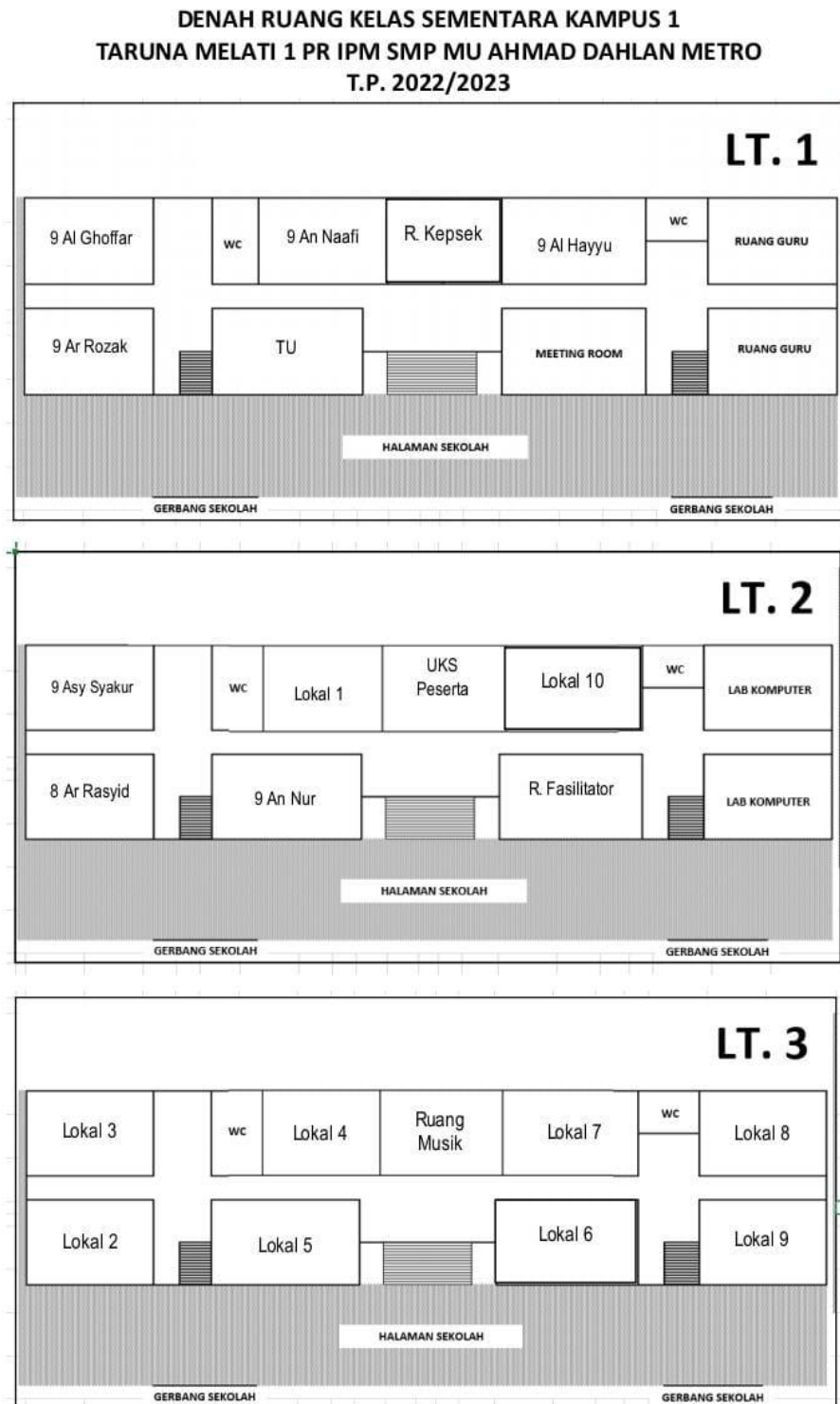

Sumber: Administrasi Tata Usaha SMP Muhammadiyah Ahmad Dahlan Metro

Gambar 4. Denah ruang kelas kampus 2 SMP Muhammadiyah Ahmad Dahlan Kota Metro

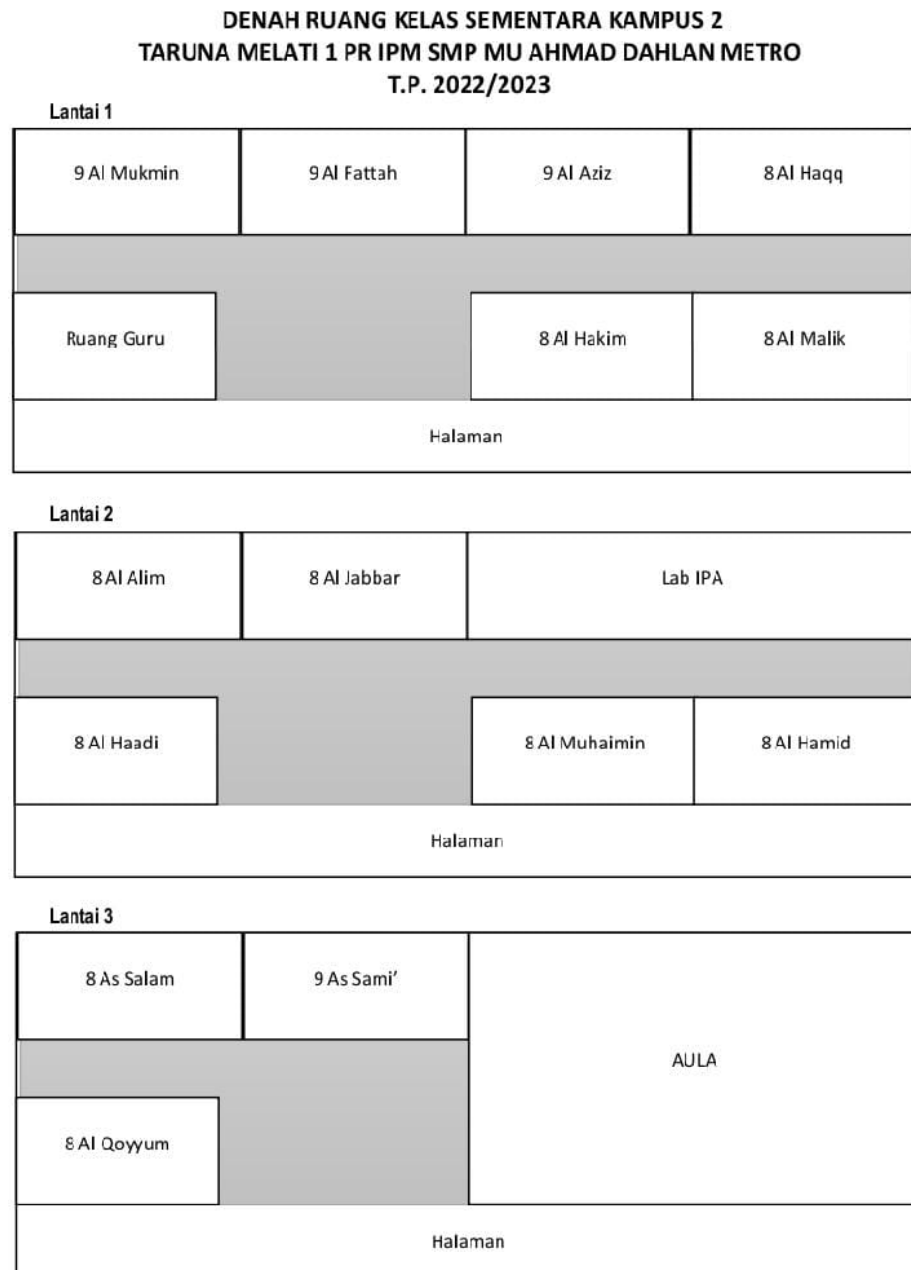

Sumber: Administrasi Tata Usaha SMP Muhammadiyah Ahmad Dahlan Metro

C. Sistem Manajemen

1. Visi

Terwujudnya peserta didik yang berakhlak mulia, unggul. Dan berprestasi

2. Indikator Visi

- a. Terinternalisasinya nilai-nilai islam yang tercermin dari aqidah yang lurus, pengamalan ibadah yang benar, dan akhlak mulia oleh seluruh warga sekolah.
- b. Terwujudnya budaya keunggulan secara intelektual, moral, dan nilai-nilai sosial.
- c. Terwujudnya karakter keunggulan yang tercermin dari proses pendidikan dan pembelajaran.
- d. Terbangunnya budaya keunggulan dalam mutu pelayanan pendidikan
- e. Terbangunnya manajemen sekolah yang kuat.

3. Misi

- a. Menyelenggarakan pendidikan dan pembelajaran holistic berbasis nilai-nilai islam.
- b. Meningkatkan kualitas sumber daya insani yang unggul dalam moral, intelektual, dan sosial.
- c. Menjadikan SMPMU Ahmad Dahlan sebagai pusat keunggulan pendidikan dan pembelajaran
- d. Mengembangkan manajemen mutu pendidikan yang berbasis pada kualitas pelayanan pendidikan.
- e. Mengembangkan pola manajemen kepemimpinan sekolah yang akuntabel, transparan dan partisipatif

4. Tujuan

- a. Mewujudkan warga sekoalh yang mempunyai kekuatan aqidah islamiyah, kebenaran dalam beribadah dan memiliki akhlak mulia.
- b. Mewujudkan insan yang unggul dalam moral, intelektual, dan sosial.

- c. Mewujudkan sekolah sebagai pusat pengembangan budaya masyarakat pembelajar (learning society)
- d. Mewujudkan SMPMU Ahmad Dahlan sebagai sekolah yang berkomitmen tinggi dalam memberikan pelayanan pendidikan dan pembelajaran yang berbasis pada kualitas mutu (total quality manajemen).
- e. Mewujudkan integritas manajemen sekolah yang berkualitas, akuntabel, transparan dan partisipatif sebagai wujud dalam pelayanan pendidikan dan pembelajaran yang bermutu kepada masyarakat luas.

D. Struktur Organisasi

1. Struktur Organisasi SMP Muhammadiyah Ahmad Dahlan Metro

Gambar 5. Struktur organisasi SMP Muhammadiyah Ahmad Dahlan Kota Metro

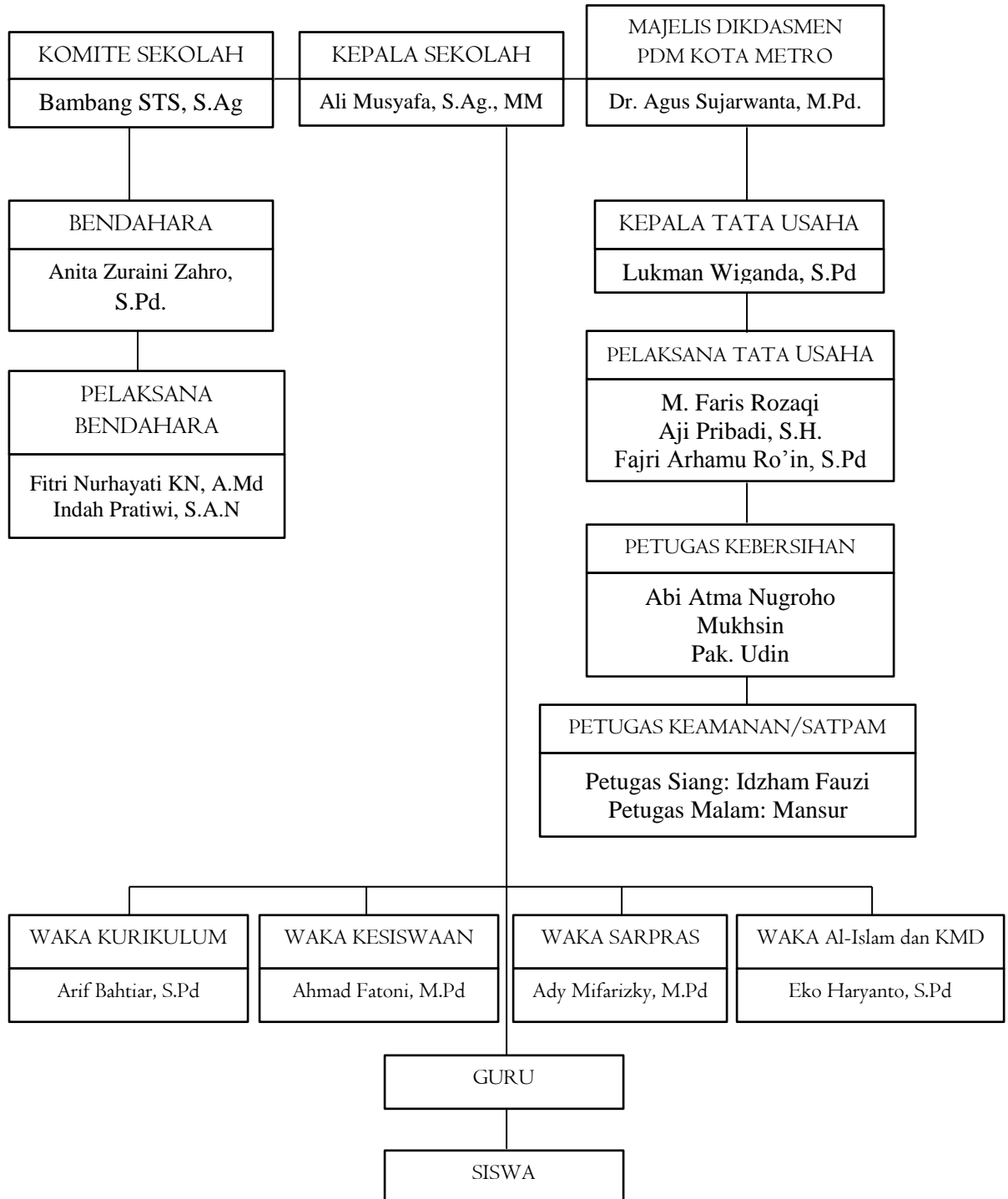

Sumber: Administrasi Tata Usaha SMP Muhammadiyah Ahmad Dahlan Kota Metro

2. Daftar tenaga pendidik dan karyawan

Tabel 2. Daftar tenaga pendidik dan karyawan SMP Muhammadiyah
Ahmad Dahlan Metro

| NO | NAMA GURU | GURU MATA PELAJARAN | PENDIDIKAN TERAKHIR |
|-----------|---------------------------------|----------------------------|----------------------------|
| 1 | Ali Musyafa, S.Ag.M.M | Kepala Sekolah | S2 |
| 2 | Kustono, S.Ag | Mudir Pondok | S1 |
| 3 | Fitri Setyaningsih, S.Pd | Guru Bahasa Inggris | S1 |
| 4 | Ahmad Fatoni, M.Pd | Waka. Kesiswaan | S1 |
| 5 | Lina Lubis, S.Pd | Guru Ips | S1 |
| 6 | Sari Yunis, M.Pd | Guru Bahasa Indonesia | S2 |
| 7 | Astuti Alawiyah, S.Pd.I | Guru Ismuba | S1 |
| 8 | Subbanul Yaum R.G., S.Pd. | Guru PJOK | S1 |
| 9 | Fitriana Hastika, S.Pd | Guru Matematika | S1 |
| 10 | Djihad Mudjiono, Ba | Guru SBK | D3 |
| 11 | Junaidi, S.Psi, M.Psi, Psikolog | BK | S2 |
| 12 | Deni Permana, S.Pd | Guru Pjok | S1 |
| 13 | Arif Bahtiar, S.Pd | Waka. Kurikulum | S1 |
| 14 | Roiffatussayyidah, S.Pd.I | Guru Ismuba | S1 |
| 15 | Ahmad Fauzi, M.Hum | Ismuba | S2 |
| 16 | Heni Pratiwi, S.Pd | Guru Ips | S1 |
| 17 | Santi Puspa Wati, S.Pd | Guru Al-Islam | S1 |
| 18 | Kholifatul Jannah, S.Pd | Guru Matematika | S1 |
| 19 | Umi Latifatul Hidayah, S.Pd. | Guru Ismuba | S1 |
| 20 | Eko Haryanto, S.Pd | Waka. Ismuba | S1 |
| 21 | Anita Zuraini Zahro, S.Pd | Bendahara Sekolah | S1 |
| 22 | Fajri Arhamu Roin | TU Pondok | SMA |

| | | | |
|----|------------------------------|-----------------------|-----|
| 23 | Lukman Wiganda, S.Pd. | Kepala Tata Usaha | S1 |
| 24 | Hendro Susilo, S.Pd | Guru Ipa | S1 |
| 25 | Rizky Khusnul Cotimah, S.Pd | Guru PKN | S1 |
| 26 | Ady Mifarizki, M.Pd | Waka. Sarpras | S2 |
| 27 | M. Faris Rozaqi | TU | SMA |
| 28 | Imam Susanto, S.Pd.I, M.Pd | Guru PKN | S2 |
| 29 | Elvina, S.Pd | Guru Matematika | S1 |
| 30 | Ririn Alfiani, S.Pd | Guru IPA | S1 |
| 31 | Fitri Nurhayati Kn, A.Md | Bendahara | D3 |
| 32 | Herwanti, S.Pd. | Guru Ismuba | S1 |
| 33 | Ari Afridayanti, S.Pd. | Guru IPA | S1 |
| 34 | Linda Novitasari, S.Pd. | Guru IPS | S1 |
| 35 | Fadhilah Syahidah, S.Pd. | Guru IPS | S1 |
| 36 | Ulfa Faizah Suha, S.Pd. | Guru IPA | S1 |
| 37 | Fatrohul Mubarak, S.S | Guru Bahasa Indonesia | S1 |
| 38 | Nadya Farah Rachmarina, S.S | Guru Bahasa Jepang | S1 |
| 39 | Enggar Mukhofi, S.Pd. | Guru Ismuba | S1 |
| 40 | Ahmad Khoirul Hidayat, S.Pd. | Guru Ismuba | S1 |
| 41 | Idham Fauzi | Petugas Keamanan | SMA |
| 42 | Mufidatun Fajari, S.Pd. | Guru Matematika | S1 |
| 43 | Mansur | Petugas Keamanan | SMK |
| 44 | Meyche Komara D., S.Pd. | Guru SBK | S1 |
| 45 | Aris Kurniawan, S.Pd. | Guru Piket | S1 |
| 46 | Ratih Rahmadanti, S.Pd. | Guru Bahasa Indonesia | S1 |
| 47 | Baiti Rahmah, S.Pd. | Ismuba | S1 |
| 48 | Indah Pratiwi, S.A.N. | Bendahara | S1 |

| | | | |
|----|-----------------------------------|-----------------------|-----|
| 49 | Sausan Azizah, S.Pd. | Guru Bahasa Arab | S1 |
| 50 | Andri Prayoga, S.Pd. | Guru Bahasa Inggris | S1 |
| 51 | Rully Paradise, S.Pd. | Guru Bahasa Inggris | S1 |
| 52 | Salysa Nurwidiya, S.Hum. | Ismuba | S1 |
| 53 | Havid Haryadi, S.Pd. | Guru SBK | S1 |
| 54 | Rofikah, S.Mat. | Guru Matematika | S1 |
| 55 | Yolandhika Rizkita K, M.Pd. | Guru Bahasa Indonesia | S2 |
| 56 | Muhammad Zamroni, M.Pd. | Ismuba | S1 |
| 57 | Muhammad Ridho Fadlurahman, S.Pd. | Guru BK | S1 |
| 58 | Kurnia Ningtyas, S.Pd. | Guru Bahasa Indonesia | S1 |
| 59 | Merie Handayani, S.Pd. | Guru BK | S1 |
| 60 | Diana Asmayanti, M.Pd. | Guru IPA | S2 |
| 61 | Enggar Tiasto, A.Md. | Guru TIK | D3 |
| 62 | Endang Setyowati, S.Pd.,Gr. | Guru Matematika | S1 |
| 63 | Usy Purnamasari, S.Pd. | Laboran | S1 |
| 64 | Muhsin Supriadi | Staff Kebersihan | SMA |
| 65 | Sarifudin | Staff Kebersihan | SMA |
| 66 | Bayu Sekti Prakoso | Staff Kebersihan | SMA |
| 67 | Triana Setyowati, A.Md.Si. | Perpustakaan | D3 |

Sumber: Administrasi Tata Usaha SMP Muhammadiyah Ahmad Dahlan Kota Metro

3. Daftar Pengampu Tahfidz SMP Muhammadiyah Ahmad Dahlan Metro tahun 2022/2023

Tabel 3. Daftar Pengampu Tahfidz SMP Muhammadiyah Ahmad Dahlan Metro

| NO | KELAS | WALI KELAS | GURU TAHFIZH |
|----|------------------|------------------------------|---------------------------|
| 1 | VII AR ROHIM | SUBBANUL YAUM R.G., S.Pd. | Farhan Harisudin |
| | | | Hisyam Abdurrahman |
| 2 | VII AR ROHMAN | BAITI RAHMAH, S.Pd. | Surya Eden Santoso |
| | | | Jaya Aji Mulia |
| 3 | VII AL HAFIZH | SAUSAN AZIZAH, S.Pd. | Yogi Pratama |
| 4 | VII AL KARIM | RIRIN ALFIANI, S.Pd | Dian Pangestu |
| | | | Adel |
| 5 | VII AL MAJID | HERWANTI, S.Pd. | Ella Rufaida |
| | | | Nida |
| 6 | VII AL BASHIR | MEYCHE KOMARA DESKARITA, | Diana Lisa Fitriani |
| 7 | VII AL KUDUS | KURNIA NING TYAS, S.Pd. | Rona Azizah |
| 8 | VII AS SHOBIR | RATIH RAHMADANTI, S.Pd, | Putri Nasroria |
| 9 | VII AR ROUF | ELVINA, S.Pd. | Mega Anjarwati |
| | | | Damai Amwalia Hasmi |
| 10 | VII AL LATIF | FITRI SETYANINGSIH, S.Pd. | Asyifa Meuthia |
| 11 | VII AL HALIM | FADHILAH SYAHIDAH, S.Pd. | Della Ariyani |
| 12 | VIII AL HAKIM | ENGGAR MUKHOFI, S.Pd. | Said Farid Pasahi |
| 13 | VIII AL MALIK | SARI YUNIS, M.P.d. | Arief Fadhullah Fathin |
| 14 | VIII AL JABBAR | M. ZAMRONI, S.Pd. | Fahrul Haqi At Tamimi |
| 15 | VIII AL MUHAIMIN | ULFA FAIZAH SUHA, S.Pd. | Laila Istiqomah |
| | | | Husnul Khatimah |
| 16 | VIII AL QOYYUM | HENI PRATIWI, M.Pd. | Ana Fitrotul |
| 17 | VIII AS SALAM | ROFIKAH, S.Mat. | Laeli Nur Azizah |
| 18 | VIII AL HAADI | HENDRO SUSILO, S.Pd. | Amelia Safitri |
| | | | Hendra Setiawan |
| 19 | VIII AL HAQQ | YOLANDHIKA RIZKITA K, M.Pd. | Amba Nikto Marcedesta |
| 20 | VIII AL HAMID | SANTI PUSPA WATI, M.Pd. | Dea Novia Tiara |
| 21 | VIII AL ALIM | ARI AFRIDAYANTI, S.Pd. | Bella Candra |
| | | | Hawinah |
| 22 | VIII AR RASYID | UMI LATIFATUL HIDAYAH, S.Pd. | Siwi Assabilul Wahidah |
| 23 | IX AL AZIZ | SALYSA NURWIDIYA, S.Hum. | Muhammad Rizki |
| 24 | IX AL MUKMIN | LINDA NOVITASARI, S.Pd. | Habiburrahman |
| 25 | IX AL FATTAH | IMAM SUSANTO, S.Pd.I, M.Pd | Yusril Ihza |
| 26 | IX AS SAMI' | MUFIDATUN FAJARI, S.Pd. | Roiffatussayyidah, S.Pd.I |
| 27 | IX AN NUUR | RIZKY KHUSNUL COTIMAH, S.Pd | Catur Rahayu |
| 28 | IX AL GHOFFAR | KHOLIFATUL JANNAH, S.Pd | Syafiq Mughni |
| | | | Lutfi |

| | | | |
|----|--------------|---------------------------|-----------------------------------|
| 29 | IX AR ROZAQ | FITRIANA HASTIKA, S.Pd | Arum Nur Afifah |
| 30 | IX AL HAYU | DIANA ASMAYANTI, M.Pd. | Khanifa Husna, S.Sos. |
| 31 | IX AS SYAKUR | LINA LUBIS, S.Pd | Vivi Amala Galuh Rizka Kinanti |
| 32 | IX AN NAAFI' | RULLY PARADISE, S.Pd. Gr. | Arum Laras Suwarni |
| 33 | IX AR RAAFI | ANDRI PRAYOGA, S.Pd. | Lutfi Halim Hanif Prasetyo |

Sumber: Administrasi Tata Usaha SMP Muhammadiyah Ahmad Dahlan Kota Metro

4. Jumlah Siswa Tahun 2022/2023

Tabel 4. Rekap jumlah siswa SMP Muhammadiyah Ahmad Dahlan Metro tahun 2022/2023

| KELAS | JUMLAH SISWA |
|--------------|------------------|
| 7 As-Shobbir | 33 Siswa |
| 7 Al-Hafizh | 35 Siswa |
| 7ar-Rohman | 34 Siswa |
| 7 Al-Halim | 32 Siswa |
| 7 Al-Majid | 30 Siswa |
| 7 Ar-Rahim | 35 Siswa |
| 7 Al-Latif | 32 Siswa |
| 7 Al-Karim | 28 Siswa |
| 7 Ar-Rauf | 31 Siswa |
| 7 Al-Kuddus | 32 Siswa |
| 7 Al-Bashir | 30 Siswa |
| | 352 Siswa |

| KELAS | JUMLAH SISWA |
|-------------|--------------|
| 8 Al-Alim | 31 siswa |
| 8 Al-Malik | 30 siswa |
| 8 Al-Hadi | 32 siswa |
| 8 Ar-Rosyid | 39 siswa |
| 8 Al-Haaq | 33 siswa |
| 8 Al-Jabbar | 20 siswa |

| | |
|-----------------|------------------|
| 8 Al-Mutakabbir | 25 siswa |
| 8 Al-Qoyyum | 33 siswa |
| 8 Al-Hakim | 29 siswa |
| 8 As-Salam | 34 siswa |
| 8 Al-Hamid | 33 siswa |
| 8 Al-Muhaimin | 25 siswa |
| | 364 Siswa |

| KELAS | JUMLAH SISWA |
|--------------|---------------------|
| 9 Al-Hayyu | 30 siswa |
| 9 Al-Mukmin | 31 siswa |
| 9 Ar-Rozaq | 29 siswa |
| 9 Al-Fattah | 31 siswa |
| 9 An-Nuur | 31 siswa |
| 9 As-Syakuur | 31 siswa |
| 9 Al-Ghaffar | 30 siswa |
| 9 An-Nafi' | 33 siswa |
| 9 Al-Aziz | 30 siswa |
| 9 As-Sami' | 30 siswa |
| | 306 siswa |

| KELAS | JUMLAH |
|--------------|-------------------|
| 7 | 352 siswa |
| 8 | 364 siswa |
| 9 | 306 siswa |
| TOTAL | 1102 Siswa |

Sumber: Administrasi Tata Usaha SMP Muhammadiyah Ahmad Dahlan Kota Metro