

### BAB III GAMBARAN UMUM LOKASI PENELITIAN

#### A. Sejarah Singkat Pondok Pesantren Muhammadiyah At-Tanwir Metro Lampung

Muhammadiyah sejak berdirinya sampai sekarang, di samping mengalami perkembangan, juga senantiasa berhadapan dengan berbagai tantangan dan permasalahan. Dalam kapasitasnya sebagai gerakan Islam, gerakan dakwah dan gerakan *tajdid fi al-Islam*, di lingkungan Muhammadiyah langkanya kader umat yang mumpuni dalam memperkokoh *ruh al-Islam*, *ruh al-tajdid* dan *ruh al-Jihad*, baik di tingkat Pusat, Wilayah, Daerah, Cabang, maupun Ranting. Termasuk semakin langkanya dewan guru Muhammadiyah yang memiliki kapabilitas dan kredibilitas keislaman yang dipahami Muhammadiyah dan mau menghidupkan persyarikatan, namun yang banyak guru bidang studi yang mengajar di Lembaga Muhammadiyah dan tidak ada kemauan untuk menghidupkan dan membesarkan persyarikatan.

Selain itu dalam konteks lokal Pondok Pesantren Muhammadiyah At-Tanwir Metro Lampung Kota Metro lahir dari sebuah kegelisahan dan kekhawatiran atas gejala semakin langkanya kader umat dalam persyarikatan Muhammadiyah Kesadaran di atas mendorong Muhammadiyah khususnya Metro untuk melakukan upaya-upaya terprogram dan sistematis dalam menumbuhkan kader *Muballigh* Muhammadiyah yang sarjana yang mengawal perkembangan Muhammadiyah yang akan datang.

Pondok Pesantren Muhammadiyah At-Tanwir Metro Lampung berdiri sejak tahun 2003. Pondok Pesantren Muhammadiyah At-Tanwir Metro Lampung pada awal berdirinya bernama Ma'had Ali, kini mengalami proses perubahan nama pada tahun 2016, yang akhirnya berkembang menjadi at-Tanwir hingga saat ini. Peran Pondok Pesantren Muhammadiyah At-Tanwir Metro Lampung berfungsi sebagai pembinaan kader

Muhammadiyah, cukup mempunyai arti yang besar terhadap perkembangan Persyarikatan dalam melanjutkan estafet pergerakan dakwah Muhammadiyah.<sup>25</sup>

Pondok Pesantren Muhammadiyah At-Tanwir Metro Lampung terus berkembang dengan program mahasiswa mubaligh/mubaligoh dan program tahfidz Qur'an dan pada tahun 2020 membuka jenjang SMP yang diberi nama SMP Muhammadiyah At-Tanwir dan pada tahun 2021 membuka jenjang SMA yang diberi nama SMA Muhammadiyah At-Tanwir.

## **B. Lokasi Penelitian**

Sesuai dengan judul yang diangkat dalam penelitian ini, maka penelitian ini berlokasi di Pondok Pesantren Muhammadiyah At-Tanwir Metro Lampung Metro. yang beralamatkan di Kampus 3 putra SMP, SMA, dan Mahasiswa beralamatkan di Jl. Letjen Suprpto, Margodadi metro selatan, Kota Metro Lampung.

Lokasi Pondok Pesantren Muhammadiyah At-Tanwir Metro Lampung Metro letaknya sangat strategis di pinggir jalan Jl. Letjen Suprpto dan sangat mudah dijangkau oleh masyarakat dan jarak dari Ibu Kota kurang lebih 1 km, dan dari Ibu Kota 1 Km, sedangkan dari Ibu Kota Propinsi sekitar 80 Km.

## **C. Sistem Manajemen Pondok Pesantren Muhammadiyah At-Tanwir Metro Lampung**

Pondok Pesantren Muhammadiyah At-Tanwir Metro Lampung mempunyai visi, misi dan tujuan serta program jenjang pendidikan yang muatan kurikulumnya sudah disesuaikan dengan kebutuhan santri dan mahasantri, serta program unggulan yang ada di Pondok Pesantren Muhammadiyah At-Tanwir Metro Lampung.

---

<sup>25</sup> Pedoman Akademik Pesantren Mahasiswa Ma'had 'Aly Tarbiyatul Muballighin Muhammadiyah, Metro, 2011, h. 8

## 1. Visi, Misi Dan Tujuan

Pondok Pesantren Muhammadiyah At-Tanwir Metro Lampung Metro adalah salah satu unit dibidang pendidikan non formal dan formal dalam lingkungan Kota Metro. Sebagaimana lazimnya penyelenggara pendidikan non formal dan formal, maka Pondok Pesantren Muhammadiyah At-Tanwir Metro Lampung Metro memiliki Visi, Misi dan tujuan, sebagai berikut:

### a. Visi Pondok Pesantren Muhammadiyah At-Tanwir Metro Lampung

Mewujudkan pondok pesantren sebagai lembaga pendidikan kader tahfizh Al-Qur'an yang bertafaquh fiddin, berwawasan keilmuan, cakap, kreatif, mandiri, dan berakhlakul karimah yang berwatak Muhammadiyah

### b. Misi Pondok Pesantren Muhammadiyah At-Tanwir Metro Lampung

1. Melaksanakan tashfiyah dan tarbiyah secara efektif baik aspek Akidah, Ibadah Dan Pemikiran
2. Penanaman dan Pemahaman ajaran Islam yang difahami Muhammadiyah
3. Memperbaiki bacaan dan mempertinggi mutu hafalan al-Qur'an
4. Menghidupkan suasana ilmiah dan dakwah dalam kehidupan umat dan persyarikatan
5. Mengembangkan pendidikan kepemimpinan guna membangun kopetensi dan keunggulan Mahasantri dibidang akhlak dan kepribadian
6. Memberikan ketrampilan berbahasa Arab dan inggris
7. Memberikan keterampilan hidup dan kemampuan teknologi

### c. Tujuan Pondok Pesantren Muhammadiyah At-Tanwir Metro Lampung

1. Terbentuknya kader ummat dan persyarikatan yang menguasai '*ulum as-syar'iyah* dengan penghayatan dan pengamalanya sesuai dengan manhaj Muhammadiyah.

2. Terlahirnya kader yang memiliki bacaan Al-Qur'an yang baik dan benar (*itqon*) dan memiliki hafalan Al-Qur'an 30 juz dengan *Dhobith*.
3. Terbentuknya kader yang menguasai menejemen organisasi sehingga menjadi agen perubahan (*washilatu taghyir*) untuk Muhammadiyah yang berkemajuan dan mencerahkan.
4. Terwujudnya pontren sebagai pusat pendidikan dan latihan Muhammadiyah Lampung.
5. Terlahirnya kader yang memiliki semangat ke Islaman (*al-Ghirroh al-Islamiah*) dalam semua aspek kehidupan.<sup>26</sup>

## 2. Jenjang Pendidikan

Pada tahun Akademik 2016/2017 Pontrenmu At-Tanwir membuka jenjang Mahasiswa, dan pada tahun 2020 membuka jenjang SMA dan SMP. Dan khusus jenjang Mahasiswa di bagi menjadi dua Program, yaitu: (1). Program Muballigh/Muballighoh, (2). Program Tahfidz al-Qur'an.

## 3. Muatan Kurikulum

Kurikulum pondok Pesantren Muhammadiyah At-Tanwir Metro Lampung megunakan kurikulum pontrenMu. kurikulum pontrenMu merupakan kurikulum yang diberlakukan untuk pesantren muhammadiyah di seluruh indonesia yang memadukan materi-materi Agama, sains dan keungulan lokal. Adapun muatan/struktur kurikulum pondok Pesantren Muhammadiyah At-Tanwir Metro Lampung, adalah:

- a. Setruktur Kurikulum, Mata Pelajaran umum mengikuti setruktur kurikulum dari Kementrian Pendidikan.
- b. Tahfidz Qur'an menjadi unggulan, pagi hari bada subuh merupakan waktu setoran hafalan santri, bada asar merupakan waktu murojaah, dan bada isya merupakan waktu jiyadah (menghafal).

---

<sup>26</sup> Panduan Pengelolaan Pondok Pesantren Muhammadiyah At-Tanwir Kota Metro Tahun 2022, h. 2

- c. Untuk bahasa Arab dan bahasa Inggris di praktikan dalam kehidupan sehari-hari dalam latihan pidato (muhadorh), khutbah jum'at, kultum, pengumuman, komunikasi antar sejawat. Maka porsi waktu lebih banyak digunakan dengan bahasa Arab dan Inggris
- d. Lulusan Pondok Pesantren khusus jenjang mahasiswa wajib mengabdikan (melakukan pengabdian) di Pondok Pesantren atau lembaga pendidikan Muhammadiyah lainnya, dan bisa dilakukan sambil mengikuti kuliah. Pengabdian ini dalam rangka membangun keterampilan dalam berdakwah dalam mengamalkan ilmunya kepada umat sekaligus merupakan alih pengalaman empirik dalam mengaplikasikan ilmu keguruan.<sup>27</sup>

#### **4. Program Unggulan Pondok Pesantren Muhammadiyah At-Tanwir Metro Lampung**

Program unggulan Pondok Pesantren Muhammadiyah At-Tanwir Metro Lampung adalah Tahfidz Al-Quran, Bahasa (*luggoh*), dan kepemimpinan (*leadership*).

#### **5. Organisasi Santri**

Pondok Pesantren Muhammadiyah At-Tanwir Metro Lampung mengajarkan organisasi kepada para santri agar terbentuk karakter kepemimpinan, oleh karena itu ada beberapa organisasi seperti:

- a. IMM (Ikatan Mahasiswa Muhammadiyah) khusus jenjang mahasiswa
- b. IPM (ikatan pelajar Muhammadiyah) Khusus jenjang SMP dan SMA
- c. HW (hizbul Wathan)
- d. TSPM (tapak suci putra Muhammadiyah)
- e. KOKAM (komando kesiapsiagaan angkatan muda Muhammadiyah)

#### **6. Jumlah Tenaga Pendidik Dan Kependidikan**

Jumlah tenaga pendidik dan kependidikan Pondok Pesantren Muhammadiyah At-Tanwir Metro Lampung

---

<sup>27</sup> Panduan Pengelolaan Pondok Pesantren Muhammadiyah At-Tanwir Kota Metro

**Tabel 3.1.**  
**Susunan Dewan Pengasuh Pondok Pesantren Muhammadiyah At-Tanwir**  
**Metro Lampung<sup>28</sup>**

NO.	NAMA	JABATAN/TUGAS
1.	H. Ahmad Sujino, M.Pd.I	Mudir
2.	Ahmad Rifai, S.Pd.I	Sekretaris
3.	Rima Melati, S.Ak	Bendahara
4.	Faiz Nur Afwan, S.Pd	Wadir I Bid.Pendidikan
5.	Rizki Agung Ansori,S.Pd.I	Wadir II Bid.Pengasuhan
6.	Fakhrul Muhammad Habib	Wadir III Bid.Sarpras
7.	Hiban Najib Saputra, M.pd	Kepala Tahfidz
8.	Aifif Widia nanda	Pj Mahasiswa
9.	Nur Asiah, S.E	Musrifah I
11.	Rofiq Assidiki, S.Sos	Musrif II
12	Ade Pajar Mauludin, S,Pd	Kepala SMP
13	Rozi Insan, S.Kom	Tata Usaha SMP/Ustadz
14	Masna Irhamiyah	Ustadzah
15	Elis Istanti, S.Ak	Bendahara SMP
16	Zulmaidah, M.Pd	Waka Kurikulum/Ustadzah
17	Muhamad Alfarizi, S,Pd	Waka Kesiswaan/Ustadz
18	Mira Handayani, S.Pd	Ustadzah
19	Komariya, S.Pd	Ustadzah
20	Firda Shafira, M.Psi	Ustadzah
21	Yesi Eka Pratiwi, M.Pd	Ustadzah
22	Fitaqi Almada, S.Pd	Ustadz
23	Nela Amelia, S.Pd	Ustadzah
24	Mardiana Ulfa	Ustadzah
25	Iin Oktaviani	Ustadzah
26	Evi Nopitasari	Ustadzah

<sup>28</sup> Statistik Dokumentasi Pondok Pesantren Muhammadiyah At-Tanwir, Susunan Pengurus, Tahun 2022

<b>NO</b>	<b>NAMA</b>	<b>JABATAN/TUGAS</b>
27	Eka Tresnawati	Ustadzah
28	Falihah	Ustadzah
29	Nurul Alvi Syahri	Ustadzah
30	Tazkia Azzahra	Ustadzah
31	Nimas Luthfia	Ustadzah
32	Ulfa Andani	Ustadzah
33	Anwar Fitrianto	Ustadz
34	M.Rian Sobri	Ustadz
35	Hanifurrohman	Ustadz
36	Mela Rahmawati	Ustadzah
37	Silvi Aulia	Ustadzah
38	Nur Mulyani	Ustadzah
39	Sekar Wulan Amanah	Ustadzah
40	Nur Amalia	Ustadzah
41	Windi Puspita	Ustadzah
42	Wahyu Arif Sandi	Ustadz
43	M Awalludin Sidik	Ustadz
44	Ahmad Rifai	Ustadz
45	Jumangin	Ustadz
46	Subhan Hidayat	Ustadz
47	Arbi Rismawan	Ustadz
48	Fadlur Rohman Hanif	Ustadz
49	Anggi Prayoga	Ustadz
50	Agri Alfian Syafi'i	Ustadz
51	Amar Ikmal	Ustadz
52	Farhan Amanullah	Ustadz
53	Adhika Bagus Rahmatullah	Ustadz
54	M. Hamdan	Ustadz
55	M. Yusuf	Ustadz
56	Afif Widyananda	Ustadz

NO	NAMA	JABATAN/TUGAS
57	Hasannudin	Ustadz
58	Haris Adi Pratama	Ustadz
59	Rois Al-Amin	Ustadz
60	Dodi Saputra	Ustadz
61	Nur Ismaya	Ustadzah
62	Farhan Amanullah	Ustadz
63	Nur Ismaya	Ustadzah
64	Dessy Arisandi	Ustadzah
65	Wulandary	Ustadzah
66	Sila Khamlah	Ustadzah
67	Shita Hani Ariana	Ustadzah
68	IBu Sulikah	Kedapuran
69	IBu Poniayah	Kedapuran
70	IBu Rukiyem	Kedapuran
71	IBu Lasmi	Kedapuran

#### D. Struktur Organisasi

Sedangkan pengurus Pondok Pesantren Muhammadiyah At-Tanwir Metro Lampung Metro bertugas sebagai penentu dan pengelola secara operasional kegiatan Pondok Pesantren Muhammadiyah At-Tanwir Metro Lampung Metro secara struktural organisasi lembaga ini, sebagaimana dalam gambar 2 berikut:



**Gambar: 2**  
 Bagan struktur Organisasi Pondok Pesantren Muhammadiyah At-Tanwir Metro  
 Lampung Metro

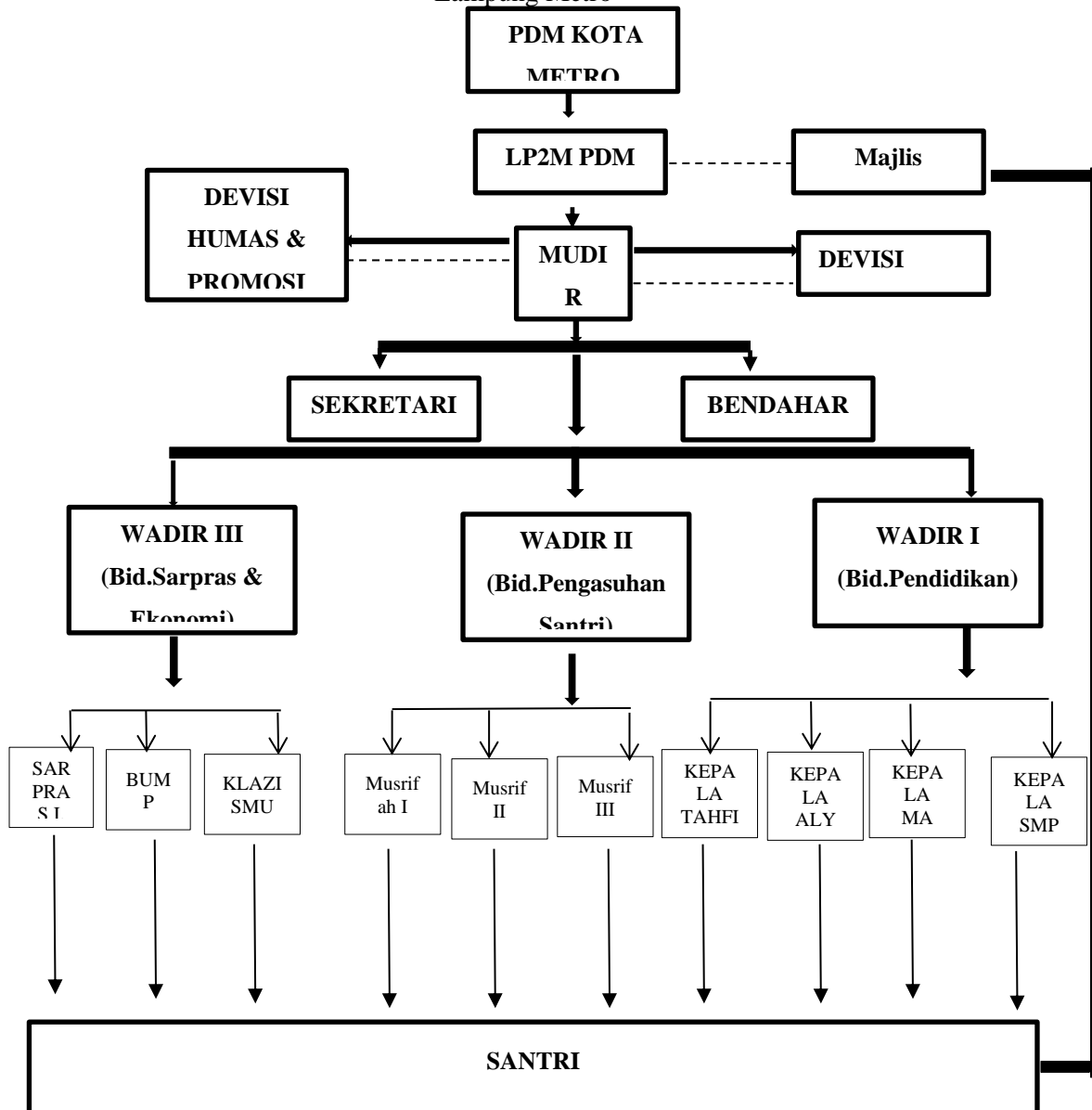

<sup>29</sup> Statistik Dokumentasi Pondok Pesantren Muhammadiyah At-Tanwir, Susunan Pengurus, Tahun 2022