

BAB III

GAMBAR UMUM PENELITIAN

A. Sejarah Singkat MTs Muhammadiyah 1 Pubian

Sejarah Singkat Berdirinya Mts Muhammadiyah 1 Pubian

Mts Muhammadiyah 1 Pubian Kabupaten Lampung Tengah resmi berdiri dan berstatus swasta pada tahun 1986. Dibawah naungan lembaga pendidikan Muhammadiyah Lampung Tengah. awal berdirinya menerima murid sebanyak 27 siswa, dan tahun ketiga 90 siswa. Adapun pendirinya adalah :

1. Bapak Ma'mun As
2. Bapak Mauludin
3. Bapak Muh. Bilal
4. Nani Sudarna

. MTs Muhammadiyah 1 Pubian secara berturut-turut di Akreditasi oleh Badan Akreditasi Nasional Sekolah/Madrasah (BAN-S/M) sebagai berikut:

1. Pada Tahun 2006 diakreditasi oleh Dewan Akreditasi Madrasah Kab./Kota memperoleh Peringkat C (Cukup) dengan Piagam Akreditasi Nomor: D/KW/MTs/MT/233/2006 tanggal 20 November 2006.
2. Pada Tahun 2011 diakreditasi oleh BAN-S/M memperoleh Nilai 70; Peringkat B (Baik) dengan Sertifikat Akreditasi Nomor: Dp. 015076 tanggal 20 November 2011.
3. Pada Tahun 2016 diakreditasi oleh BAN-S/M memperoleh Nilai 71; Peringkat B (Baik) dengan Sertifikat Akreditasi Nomor: Dp. 048139 tanggal 17 November 2016.
4. Pada Tahun 2016 diakreditasi oleh BAN-S/M memperoleh Nilai 85; Peringkat B (Baik) dengan Sertifikat Akreditasi Nomor: Dp. 048139 tanggal 17 November 2021.

MTs Al Muhammadiyah 1 Pubian yang tergabung dalam sub rayon Mts 1 Poncowati Lampung Tengah

B. Visi, Misi dan Tujuan Sekolah

1) Visi Madrasah

“Mencetak Generasi Cerdas dan berakhlaqul Karimah, Berilmu Amaliah dan beramal Ilmiah.”

2) Misi Madrasah

Misi Mts Muhammadiyah 01 adalah untuk melaksanakan dari visi sekolah:

- a. Mengamalkan ajaran agama Islam dalam kehidupan sehari-hari.
- b. Menciptakan lingkungan sekolah yang nyaman dan kondusif untuk belajar.
- c. Membina moralitas siswa yang dilakukan melalui proses belajar mengajar.
- d. Menerapkan disiplin dan motivasi belajar yang tinggi.
- e. Meningkatkan semangat kreatif dan inovatif.
- f. Mensosialisasikan dan menumbuhkan semangat untuk maju.
- g. Membina hubungan yang baik dan kerjasama antar warga sekolah
- h. Mewujudkan warga sekolah yang peduli lingkungan

3) Tujuan Pendidikan Mts Muhammadiyah 1 Pubian.

Meletakkan dasar dan mengembangkan potensi :

- a. Keimanan dan ketaqwaan.
- b. Kepribadian dan akhlaqul karimah.
- c. Kecerdasan, ketrampilan dan kemampuan berbahasa.
- d. Percayadiri, bertanggung jawab dan mandiri.
- f. Sehat jasmani, rohani, dan sosial.
- g. Patriotisme dan kebangsaan.

C. Data Jumlah Guru

a. Jumlah Guru dan Pegawai Menurut Tingkat Pendidikan

Tabel 1. Jumlah Guru dan Pegawai Menurut Tingkat Pendidikan

| No | Status Guru | JML | Tingkat Pendidikan | | | | | |
|---------------|-----------------------|-----------|--------------------|----|----|----------|-----------|----|
| | | | SMA | D1 | D2 | D3 | S1 | S2 |
| 1 | Guru Tetap / PNS | 1 | | | | | 1 | |
| 2 | Guru Tetap / GTY | 16 | | | | | 16 | |
| 3 | Guru Tidak Tetap | 1 | | | | | 1 | |
| 4 | Pegawai Tetap Yayasan | 7 | 5 | | | 1 | 1 | |
| 4 | Pegawai Tidak Tetap | 4 | 2 | | | 2 | | |
| JUMLAH | | 30 | 7 | | | 3 | 19 | |

Sumber : Hasil Dokumentasi dari Mts AMuhammadiyah 1 Pubian, tanggal 02 September 2021

b. Jumlah Guru dan Pegawai Menurut Tingkat Usia

Tabel 2. Jumlah Guru dan Pegawai Menurut Tingkat Usia

| No | Status Guru | JML | Tingkat Usia | | | | |
|---------------|-----------------------|-----------|--------------|----------|-----------|----------|------|
| | | | 21-30 | 31-40 | 41-50 | 51-60 | < 60 |
| 1 | Guru Tetap / PNS | 1 | | | | 1 | |
| 2 | Guru Tetap / GTY | 16 | 4 | 1 | 10 | 1 | |
| 3 | Guru Tidak Tetap | 10 | 5 | 1 | | 4 | |
| 4 | Pegawai Tetap Yayasan | 7 | 2 | 4 | | 1 | |
| 4 | Pegawai Tidak Tetap | 4 | 4 | | | | |
| JUMLAH | | 30 | 15 | 6 | 10 | 7 | |

Sumber : Hasil Dokumentasi dari Mts Muhammadiyah 1 Pubian, tanggal 23 april 2021

c. Jumlah Guru dan Pegawai Menurut Masa Kerja

Tabel 3. Jumlah Guru dan Pegawai Menurut Masa Kerja

| No | Status Guru | J M L | Masa Kerja | | | | | |
|---------------|--------------------------|-------------|------------|----------|-----------|-----------|-----------|------|
| | | | >5 Th | 6- 10 | 11- 15 | 16- 20 | 21- 25 | < 26 |
| 1 | Guru Tetap / PNS | 1 | | | 1 | | | |
| 2 | Guru Tetap / GTY | 16 | 4 | 2 | 10 | | | |
| 3 | Guru Tidak Tetap | 10 | 5 | 5 | | | | |
| 4 | Pegawai Tetap Yayasan | 7 | 3 | | | | | |
| 4 | Pegawai Tidak Tetap | 4 | 3 | | | | | |
| JUMLAH | | 30 | 15 | 7 | 11 | | | |

Sumber : Hasil Dokumentasi dari Mts Muhammadiyah 1 Pubian,
tanggal 2 November 2021

Gambar 1

Struktur Organisasi MTs Muhammadiyah 1 Pubian

Sumber : Hasil Dokumentasi dari Mts Muhammadiyah 1 Pubian

d. Sarana Dan Prasarana Sekolah

1. Status Kepemilikan Tanah

Tabel 4. Status Kepemilikan Tanah

| No. | Status Kepemilikan | Luas Tanah (m ²) Menurut Status Sertifikat | | |
|-----|--------------------|--|------------------|-------|
| | | Bersertifikat | Belum Sertifikat | Total |
| 1. | Hak Milik Sendiri | 10365 | | 10365 |
| 2. | Wakaf | 1646 | | 1645 |

Sumber : Hasil Dokumentasi dari Mts Muhammadiyah 1 Pubian

2. Status Penggunaan Tanah

Tabel 5. Status Penggunaan Tanah

| No | Penggunaan Tanah | Luas Tanah Menurut Status Sertifikat (m ²) | | | Status Kepemilikan | Status Penggunaan |
|----|-------------------|--|------------------|-------|--------------------|-------------------|
| | | Bersertifikat | Belum Sertifikat | Total | | |
| 1 | Bangunan | 6910 | | 6910 | 1 | 2 |
| 2 | Lapangan Olahraga | 1600 | | 1600 | 1 | 2 |
| 3 | Halaman | 800 | | 800 | 1 | 2 |
| 4 | Kebun/Taman | 200 | | 200 | 1 | 2 |
| 5 | Belum Digunakan | 2500 | | 2500 | 1 | 2 |

Sumber : Hasil Dokumentasi dari Mts Muhammadiyah 1 Pubian

1. Bangunan

Tabel 6. Bangunan

| No | Jenis Ruang | Jumlah | Kondisi | | | |
|----|-----------------------|--------|---------|-------|--------|--------|
| | | | Baik | Rusak | | |
| | | | | Berat | Sedang | Ringan |
| 1 | Ruang Kelas | 3 | 3 | | | |
| 2 | Ruang Guru | 2 | 2 | | | |
| 3 | Ruang Kepala Madrasah | 1 | 1 | | | |
| 4 | Ruang Tata Usaha | 2 | 2 | | | |
| 5 | Ruang Lab. Komputer | 2 | 2 | | | |
| 6 | Masjid | 2 | 2 | | | |
| 7 | Gudang | 2 | 2 | | | |
| 8 | Kamar Mandi Guru | 2 | 2 | | | |
| 9 | Kamar Mandi Siswa | 2 | 2 | | | |

Sumber : Hasil Dokumentasi dari Mts Muhammadiyah 1 Pubian .02

September 2021

Struktur Organisasi MTs Muhammadiyah 1 Pubian

Gambar II

Struktur Organisasi MTs Muhammadiyah 1 Pubian

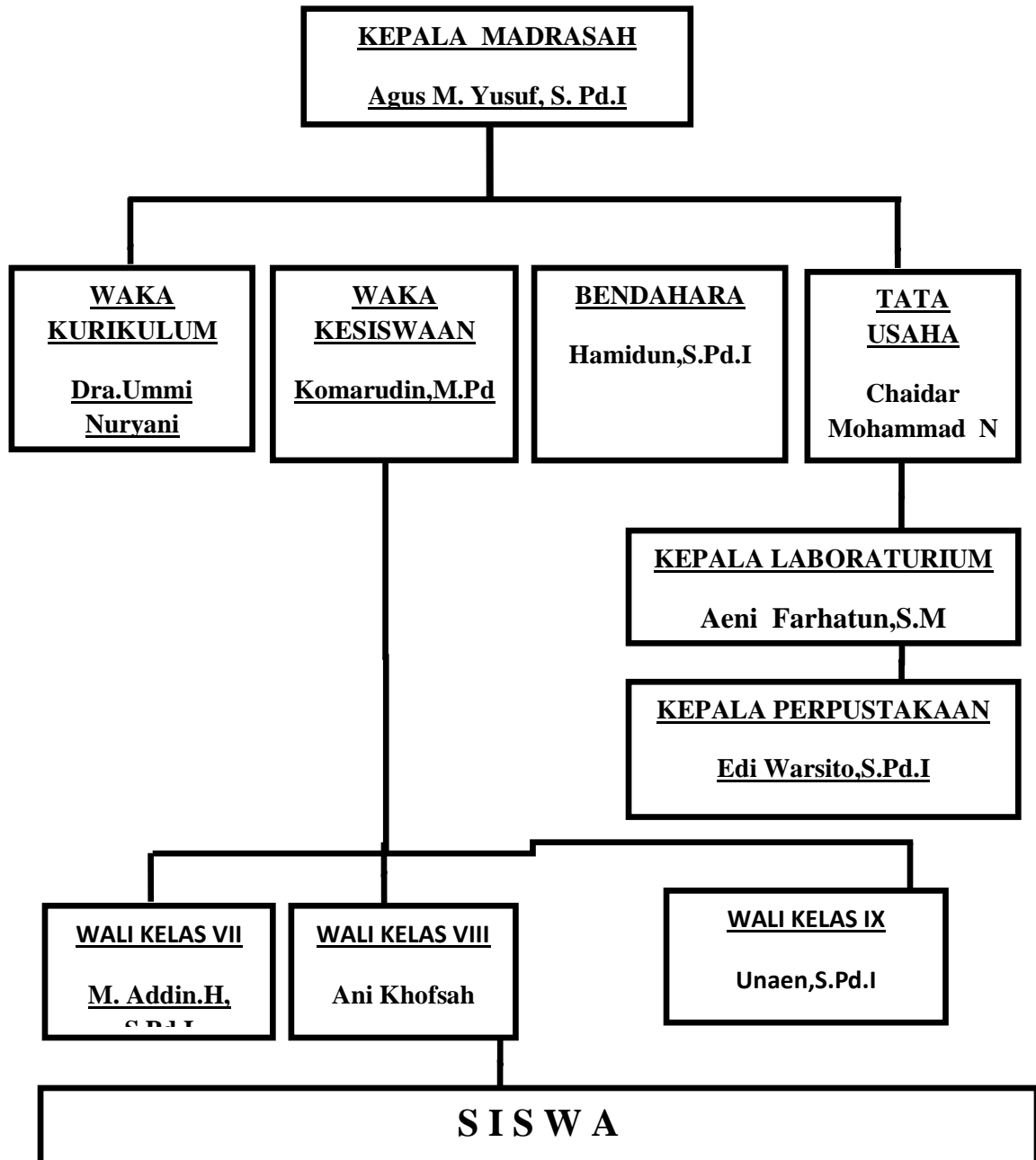

Sumber: Hasil Dokumentasi di MTs Muhammadiyah 1 Pubian, pada tanggal 02 September 2021