

## **BAB III**

### **GAMBARAN UMUM LOKASI PENELITIAN**

#### **A. Sejarah Singkat**

Pada tahun 1935 Sri Sultan Hamengkubono ke IX mengutus Bapak Sukatman untuk membuka wilayah yang ada di Taman Cari dan di sekitarnya. Pada waktu itu namanya masih Batang Hari Utara, yang memberi nama Batang Hari Utara adalah penduduk asli Lampung. Yang pada saat itu wilayah tersebut masih berupa hutan belantara dan banyak binatang-binatang buas.

Pada Tahun 1938 Pemerintah Belanda juga mendatangkan penduduk dari Jawa ke wilayah Batang Hari Utara .yang pada waktu itu dikenal dengan nama Kolonesasi pada jaman Kolonesasi di wilayah Batang Hari Utara banyak sekali pejuang-pejuang melawan belanda dan tempatnya di wilayah yang sekarang menjadi Desa Taman Cari ini di jadikan markas pejuang tentara Indonesia dan juga sebagai dapur umum.

Pada tahun 1942 kekuasaan Belanda di ambil oleh bangsa Jepang dan pada waktu kependudukan zaman Jepang wilayah Batang Hari Utara di kenal dengan sebutan nama Toyosawa. Kemudian berubah lagi menjadi Purbolinggo, Kenapa diberi nama Purbolinggo, karena orang yang tinggal di wilayah tersebut kebanyakan berasal dari Probolinggo Jawa Timur, sehingga mereka sepakat memberi nama Purbolinggo. Dan pada saat itu juga Bapak Camat Purbolinggo, Bapak Ramelan berembuk dan memberi nama desa-desa di sekitar wilayah purbolinggo dengan nama-nama dari huruf abjad : A – Z. Dan diawali dengan huruf T.

Maka dengan itu Desa Taman Cari dapat urutan panggilan huru abjad nomor tiga: C maka disebutlah atau terbentuk DESA TAMAN CARI. Kepala Desa / kampung pertama kali yang menjabat adalah bapak Sukatman tahun 1935 – 1949.<sup>1</sup>

---

<sup>1</sup> Dokumentasi, Desa Taman Cari, Taman Cari, 7 Maret 2022.

## B. Lokasi Penelitian

Dusun 1 Desa Taman Cari, Kecamatan Purbolinggo.

## C. Letak Geografis



Gambar 1. Peta Desa Taman Cari. Dokumentasi, Desa Taman Cari, Taman Cari, 7 Maret 2022.

## D. Kondisi Geografis

1. Luas Desa : 609.Ha
2. Batas Wilayah
  - a. Sebelah Utara : Desa Tegal Gondo
  - b. Sebelah Selatan : Desa Taman Bogo / Taman Asri
  - c. Sebelah Timur : Desa Taman Endah / Tambah Dadi
  - d. Sebelah Barat : Desa Ratna Daya
3. Titik Koordinat Desa : L : 490.3.492' E & B : 47036.830'N
4. Ketinggian Tanah Dari Permukaan Laut : 25 m
5. Banyaknya curah hujan : 2.202 mm (inci ) / Tahun
6. Rata-Rata Hari Hujan : 158 Hari / Tahun
7. Topografi : Dataran rendah
8. Suhu rata-rata Tertinggi : 31,430 C
9. Suhu rata-rata terendah : 22,510 C
10. Suhu rata-rata pertahun : 270 C

## 11. Orbitasi ( jarak dari pusat Pemerintahan Desa/Kelurahan )

- a. Jarak dari Pemerintahan Kecamatan : 4. Km
- b. Jarak dari Pemerintahan Kota Administratif : 25 km
- c. Jarak dari Pemerintahan Kabupaten : 10 km
- d. Jarak dari Pemerintahan Propinsi : 90 km
- e. Jarak dari Ibukota Negara : 350 km

(Dokumentasi, Desa Taman Cari, Taman Cari, 7 Maret 2022.)

**E. Jumlah Penduduk Desa Taman Cari**

Tabel 1. Jumla Penduduk Desa Taman Cari berdasarkan jenis kelamin.

No.	Jenis Kelamin	Tahun 2021	Tahun 2022
		Orang	Orang
1.	Laki-laki	2083	2069
2.	Perempuan	2013	1976
<b>Jumlah</b>		4096	4043

Dokumentasi, Desa Taman Cari, Taman Cari, 7 Maret 2022.

**F. Jumlah Penduduk Dusun 1 Desa Taman Cari**

Tabel 2. Jumlah penduduk Dusun 1 Desa Taman Cari.

NO.	Dusun	RT/RW	Jumlah KK	Jumlah Penduduk		
				L	P	L+P
1.	Satu	001/001	47	67	70	137
		002/001	101	180	160	340
		003/002	85	138	123	261
		004/002	93	145	139	282
<b>Jumlah</b>			326	530	492	1020

Dokumentasi, Desa Taman Cari, Taman Cari, 7 Maret 2022.

### G. Jumlah Terwawancara Orang Tua Dan Remaja

Tabel.3 Orang tua dan remaja yang terwawancara di RT/RW: 001/001

No.	Orang Tua	Remaja
1.	Sujiah	Zaifa (15 tahun)
2.	Ati	Azzam (14 tahun)
3.	Suprihatin	Rafli (17 tahun)
4.	Siti Rofi'ah	Syifa (14 tahun)
5.	Sulanjari	Hani (17 tahun)
6.	Komsatun	Dzaki (17 tahun)
7.	Nur	Firda (17 tahun)
8.	Nining	Zidan (18 tahun)
9.	Rukini	Syafiq (14 tahun)
10.	Karsih	Farisa (19 tahun)

Dokumentasi, Desa Taman Cari, Taman Cari, 7 Maret 2022.

## H. Susunan Organisasi Desa Taman Cari

Gambar.2 Merupakan susunan Organisasi Pemerintahan Desa Taman Cari

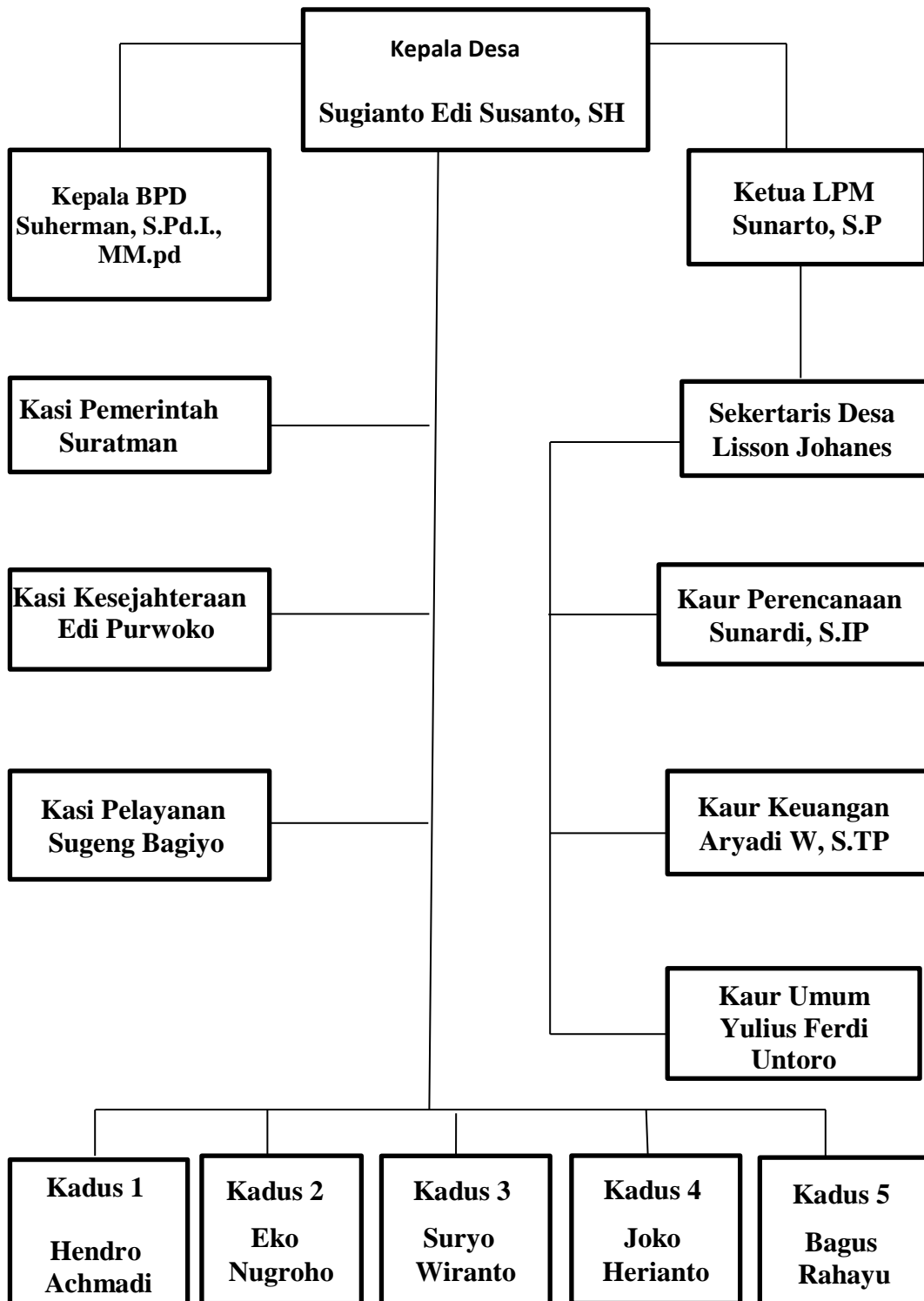

Dokumentasi, Desa Taman Cari, Taman Cari, 7 Maret 2022.

