

BAB III

TINJAUAN LOKASI

A. Kondisi Sejarah

1. Sejarah Singkat TK Pertiwi

Kisah di balik berdirinya TK Pertiwi Labuhan Ratu VIII didirikan pada tanggal 26 Agustus 2000 oleh seorang warga Lampung sebagai Sekolah Dasar Islam (SR) dengan Kepala TK Pertiwi Praviro Sumarto, kepala Lampung. Kantor Keagamaan Kediaman. 39/4 tanggal 9 Januari 2021. Selain itu, dengan diterbitkannya Keputusan Menteri Pendidikan 2/1959 Januari 2005, Sekolah I akan berlaku.¹

Mewujudkan konsep pendidikan Islam yang berlandaskan Al-Qur'an dan As-Sunnah, tumbuh dan berkembang secara kualitatif dan dicintai masyarakat. Dari sini dapat disimpulkan bahwa peningkatan jumlah siswa meningkat dengan peningkatan jumlah siswa yang diterima.

Pasti dikeluarkan SK no. Dengan surat keputusan no. 104 Tahun 2000 tanggal 24 Desember 2003 TK tersebut berubah nama menjadi TK Pertiwi Labuhan Ratu VIII dengan kelas A dan B. Peningkatan akhir program tidak lagi mencapai kelas A, tetapi hanya kelas B, di desa Labuhan Ratu. VIII, Lampung Timur .

¹Dokumentasi Labuhan Ratu VIII TK Pertiwi

2. Alasan Pendirian

TK Pertiwi Labuhan Ratu VIII dibuat dengan perangkat game edukasi dan perangkat pembelajaran lainnya yang mendukung kegiatan belajar mengajar dan hanya dapat meningkatkan kualitas layanan pendidikan bagi anak-anak di desa Labuhan Ratu VIII.

Oleh karena itu, TK Pertiwi Labuhan Ratu VIII didirikan dengan harapan akan cocok untuk tempat belajar mengajar. Kegiatan pendidikan di TK Pertiwi dijalankan oleh 3 orang tenaga pendidik yang masih eksis dan mampu melayani siswa di dalam dan sekitar desa Labuhan Ratu VIII. Nama sekolahnya adalah TK Pertiwi Labuhan Ratu VIII.

Meja 2 identitas sekolah

| | | | |
|-----------------|--------------------|---|-------------------------------|
| tid ak | identitas sekolah | : | |
| seb uah | nama sekolah | : | TK PERTIWI LABUKHAN RATU VIII |
| dua | NPSN | : | 10811946 |
| 3 | tingkat pendidikan | : | suaka |
| 4 | status sekolah | : | Pribadi |
| 5 | alamat sekolah | : | RATU LABUHAN |
| 6 | RT/VR | : | 9 / 5 |
| Tuj uh | Kode Pos | : | 34196 |
| del apa n | untuk menahan | : | Labuhan Ratu |
| 9 | daerah | : | Bagian. Labuhan Ratu |
| sep ulu h | Kabupaten / Kota | : | daerah. lampung timur |
| Se bel as | provinsi | : | lampu provinsi |

3. Letak geografis sekolah.

Pertiwi Labuhan Ratu VIII di Desa Labuhan Ratu VIII, Kecamatan Labuhan Ratu, Kabupaten Lampung Timur terus meningkatkan sarana dan prasarana lainnya.

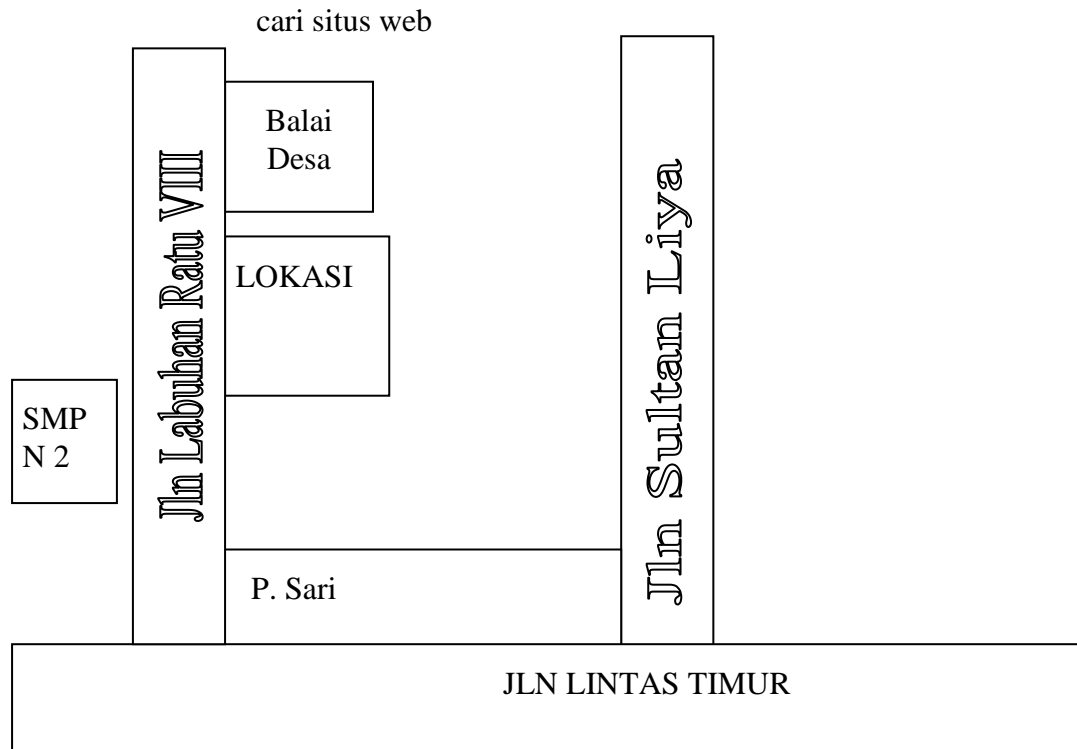

Penelitian dilakukan di TK Pertiwi Labuhan Ratu VIII, Desa Labuhan Ratu, Kecamatan Labuhan Ratu. Lokasi TK Pertiwi Labuhan Ratu VIII bersebelahan dengan :

- a. Barat: kompleks perumahan yang berdekatan
- b. Timur: di sebelah gedung apartemen
- c. Sisi selatan: Dikelilingi oleh bar dan sawah.
- d. Sebelah Utara : berbatasan dengan jalan umum.³

²Dokumentasi Labuhan Ratu VIII TK Pertiwi

³nursery Pertiwi Labuhan Ratu VIII East Lampung June 23, 2021

TK Pertiwi Labuhan Ratu VIII terletak di desa Labuhan Ratu VIII dan dapat dikatakan sangat strategis karena terletak di sebelah timur desa sehingga mudah dijangkau dari berbagai arah. Kabupaten Lampung Timur juga berbatasan dengan kota Sukdana yang hanya berjarak 1 km dari TK Pertiwi Labuhan Ratu VIII.

4. Desain Sekolah

Lokasi TK VIII Pertiwi Labuhan Ratu sangat strategis berada dipinggir jalan dan mudah dijangkau oleh masyarakat, serta jarak tempuh dari kabupaten sekitar 10 km sebagai berikut:

Beras. 3 desain sekolah

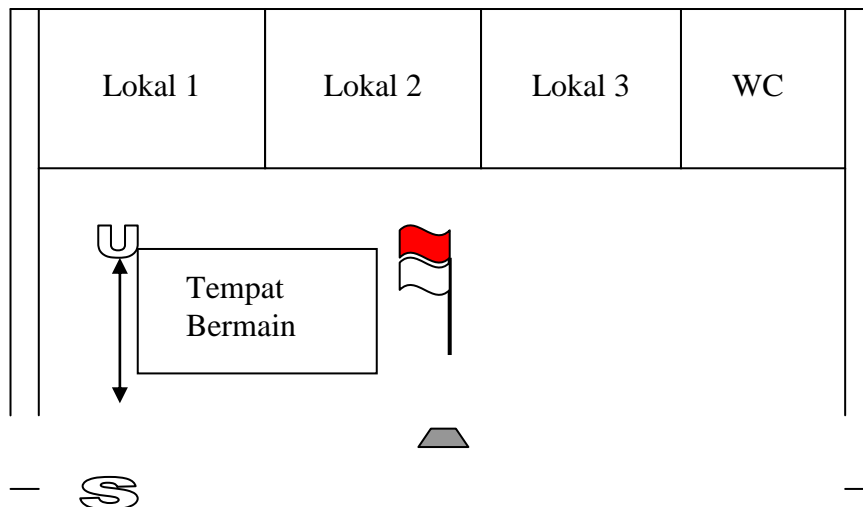

B. Kondisi Sosiologis

1. Kondisi Sekolah

TK Pertiwi terletak di Desa Labuhan Ratu VIII, Kecamatan Labuhan Ratu, dimana Desa Labuhan Ratu VIII termasuk dalam wilayah Lampung menurut undang-undang no. 14, 1964 tanggal 18 Maret 1964.

Desa Labuhan Ratu VIII Kabupaten Lampung Timur. Sedangkan populasi dapat diklasifikasikan sebagai berikut:

a. Berdasarkan usia

Tabel 3
demografi berdasarkan usia

| tidak | Semakin tua | kerumunan |
|--------|--------------------|-----------|
| sebuah | 0 - 6 tahun | 35 |
| dua | 7 - 12 tahun | 387 |
| 3 | 13 - 18 tahun | 377 |
| 4 | 19 - 24 tahun | 396 |
| 5 | 25 - 55 tahun | 1560 |
| 6 | 56 - 79 tahun | 347 |
| Tujuh | 80 tahun lebih tua | malam |

Sumber: Dokumentasi Desa Labuhan Ratu VIII, Kek. Labuhan Ratu

b. status sosial ekonomi

Banyaknya jumlah penduduk menunjukkan bahwa terdapat faktor-faktor yang menarik penduduk untuk tinggal di wilayah tersebut, seperti: B. jumlah lapangan pekerjaan, tingkat ekonomi merupakan faktor dominan dalam dinamika masyarakat, maka kemajuan tingkat masyarakat di tingkat bisnis digerakkan oleh masyarakat itu sendiri.⁴

Secara sosial dan ekonomi, penduduk desa Labuhan Ratu VIII dikelompokkan menurut mata pencahariannya di bidang pertanian, agama, dan pendidikan. Sebagian besar mata pencaharian masyarakat terkait dengan pertanian, terutama bercocok tanam padi, jagung dan

⁴Labuhan Ratu VIII was released on June 21, 2021

sayur-sayuran . Daftar mata pencaharian penduduk desa Labuhan Ratu VIII dapat dilihat pada tabel di bawah ini.⁵

Tabel 4
penduduk berbasis mata pencaharian

| tidak | pekerjaan / mata pencaharian | kerumunan |
|---------|--|---------------|
| sebuah | bekerja di sektor swasta | 750 |
| dua | Resmi | 98 |
| 3 | TNI/POLRI | 27 |
| 4 | Pribadi | 37 |
| 5 | Kontraktor / Pedagang | 1100 |
| 6 | Petani | 1,2010 |
| Tujuh | staf maintenance | 57 |
| delapan | petani | 2750 |
| 9 | Masa pensiun | 85 |
| sepuluh | peternak | Delapan belas |
| Sebelas | sebuah layanan | Tujuh |
| 12 | Saat saya tidak bekerja / saya tidak bekerja | 2910 |

Sumber: Dokumentasi Desa Labuhan Ratu VIII, Kek. Labuhan Ratu

Hal ini dibuktikan dengan topografi dan kondisi desa Labuhan Ratu VIII yang sangat mendukung sehingga berpotensi untuk ditanami sayuran dan perkebunan. Kekayaan alam masyarakat Labuhan Ratu VIII merupakan aset yang sangat berharga dan harus dilestarikan sebagai salah satu penopang kehidupan bermasyarakat.

⁵Labuhan Ratu VIII was released on June 21, 2021

2. Visi Misi TK Pertiwi Labuhan Ratu VIII

a. Visi Labuhan Ratu VIII TK Pertiwi

Implementasi Kerangka Acuan Pertiwi Labuhan Ratu VIII dalam IMTAQ dan iptek ramah lingkungan:

b. Misi Labuhan Ratu VIII TK Pertiwi

- 1) Menanamkan pemahaman dan pengamalan nilai-nilai agama untuk penerapan pengetahuan tradisional Pertiwi Labuhan Ratu VIII .
- 2) Pelaksanaan Pembelajaran dan Bimbingan yang Efektif Agar Siswa Berkembang .
- 3) Ciptakan budaya yang tidak mencemari lingkungan.
- 4) seluruh warga negara dalam perlindungan lingkungan hidup⁶ tanpa merusak dan melestarikan keadaan lingkungan yang indah sehingga dapat tercipta.

c. tujuan sekolah

- 1) Menghasilkan hasil yang berkualitas dan kompetitif.
- 2) Siswa memahami dan memahami nilai-nilai Islam yang diajarkan kemudian mencoba mengamalkannya.
- 3) Siswa memiliki pengetahuan yang cukup tentang bahasa Indonesia.
- 4) Mengubah sekolah menjadi pusat pelayanan dan pengetahuan
- 5) Pendidikan agama, moral, siswa yang berkualitas dan disiplin.
- 6) Tingkatkan hasil ujian nasional Anda.

⁶Documentation of Labuhan Ratu VIII TK Pertiwi

3. Pendiri SK di TK Pertiwi Labuhan Ratu VIII

TK Pertiwi Labuhan Ratu VIII menerapkan metode keteladanan dan kebiasaan untuk menjadi pribadi yang beriman dan bertakwa kepada Tuhan Yang Maha Esa dengan dasar sebagai berikut:

Tabel 5
Pendiri SC TK Pertiwi

| | | | |
|-----------|---|---|---------------------------------|
| tidak | deskripsi data | : | |
| sebuah | SK membuat sekolah | : | 1950 / I.12.3 / A3 / 1997 |
| dua | Tanggal pembuatan keputusan | : | 1997-07-01 |
| 3 | status properti | : | sedang |
| 4 | Ordonansi Otorisasi Perdagangan | : | 800/PIOP-446/PAUD/03-SK.02/2020 |
| 5 | Tanggal otorisasi untuk mengoperasikan SC | : | 2020-09-24 |
| 6 | Puas untuk kebutuhan khusus | : | |
| Tujuh | nomor akun | : | 3990304093479 |
| delapan | nama bank | : | BANK LAMPU |
| 9 | Cabang/Divisi KKT | : | SUKADANA |
| sepuluh | akun atas nama | : | TK PERTIWI LABUKHAN RATU VIII |
| Sebelas | MBS | : | tidak |
| 12 | pengumpulan kontribusi | : | ya (tahunan) |
| tigabelas | nominal / siswa | : | 20.000 |
| 14 | Nama wajib pajak | : | |

4. Kondisi guru dan murid.

Guru atau pendidik merupakan salah satu faktor yang menentukan keberhasilan pendidikan. Guru berkewajiban menguasai materi dan

metode dalam proses pembelajaran. Selain itu, pendidik atau guru dapat mendidik siswanya untuk menjadi pembelajar yang peduli dalam kehidupan sehari-hari. TK Pertiwi Labuhan Ratu VIII jika itu milikmu itu milikmu lembaga pendidikan yang bermain Main e rda scanner untuk hidup b a n g sedih an b er rt an g n g aw a b tiga belas l e n g g a r a n a pendid i kan siswa Sebagai suatu lembaga pendidikan, pendidik merupakan salah satu faktor yang sangat penting bagi keberhasilan kegiatan pendidikan, status pendidik menurut jenjang mengajar di TK Pertiwi Labuhan Ratu VIII hanya ada 3 orang guru yang mengajar di TK Pertiwi Labuhan Ratu VIII yaitu :

Tabel: 6
Detail Guru TK Labuhan Ratu VIII

| No | nama keluarga | Semacam | guru bersertifikat |
|----|-----------------|---------|--------------------|
| | | seks | |
| 1 | Papacito, A.Ma | P. | Direktur |
| 2 | Merdy Dwi Utami | P. | Guru |
| 3 | settiana devi | P. | Guru |
| 4 | Zahra Sholeha | P. | ANDA / operator |

Diukur dengan jumlah siswa, sekarang menjadi bagian dari organisasi sekolah. Jumlah siswa di TK Pertiwi Labuhan Ratu VIII . Data mahasiswa tahun ajaran 2019/2020, sebanyak 450 mahasiswa:

Tabel: 7
Jumlah siswa di TK Pertiwi Labuhan Ratu VIII

| Tidak. | Menata | total |
|--------------|--------------|-----------|
| 1 | Pembibitan A | 26 |
| 2 | Pembibitan B | 25 |
| total | | 51 |

5. Struktur Organisasi

Struktur Organisasi TK Labuhan Ratu VIII

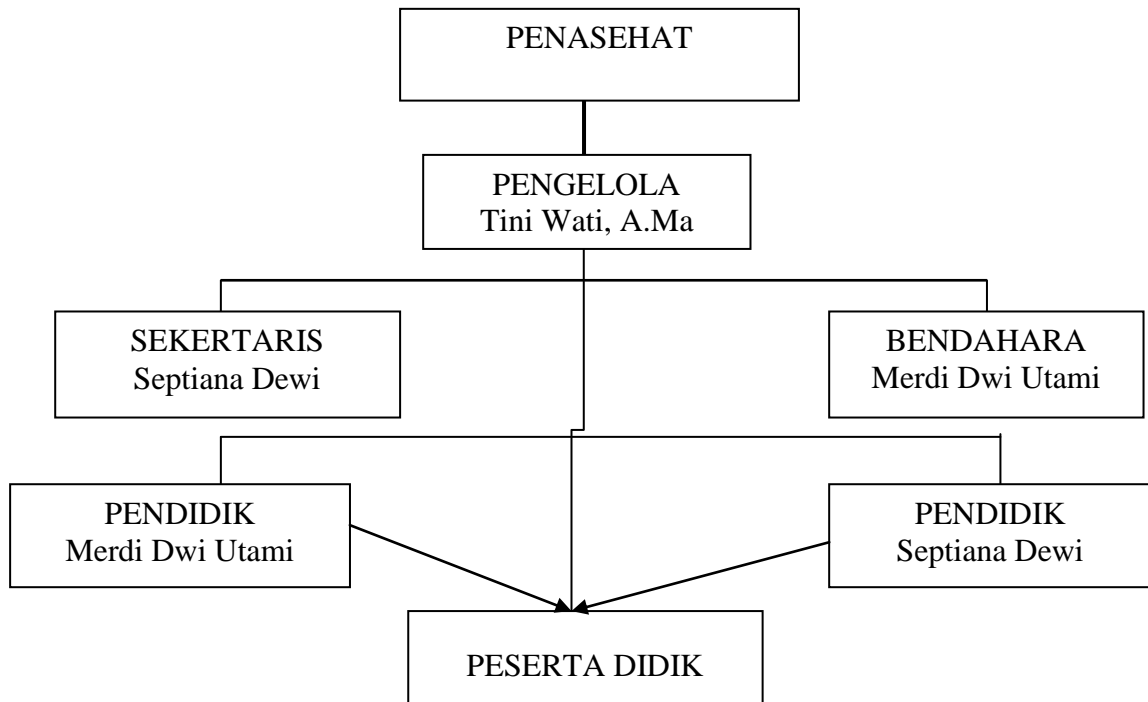

Beras. 4 Struktur Organisasi TK Pertiwi Labuhan Ratu VIII.⁷

Struktur Organisasi TK IG Labuhan Ratu VIII

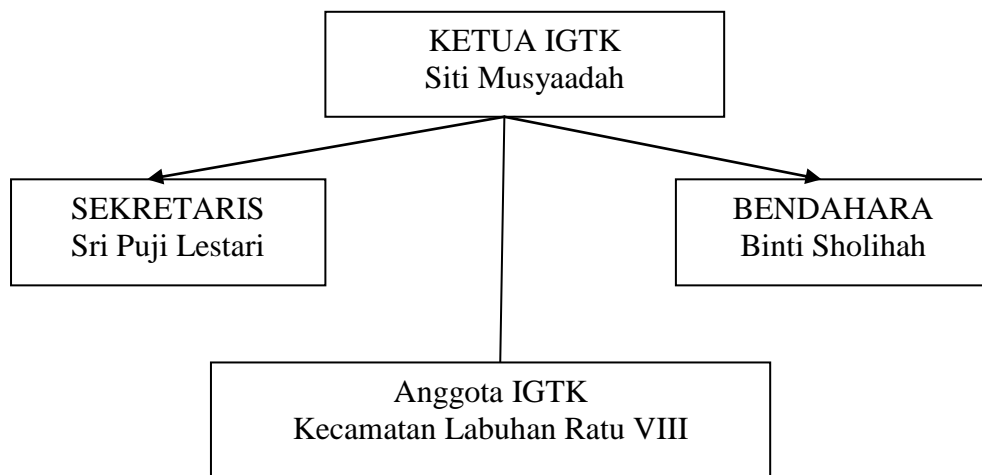

Beras. 5 Struktur Organisasi IGTC Labukhan Ratu VIII Kecamatan

⁷Profile June 23, 2021