

### **BAB III**

#### **GAMBARAN UMUM LOKASI PENELITIAN**

##### **A. Gambaran Umum Penelitian**

###### **1. Sejarah Singkat Berdirinya Sekolah**

SMP Islam Darul Muttaqin Metro, Lampung merupakan lembaga pendidikan tingkat menengah kejuruan yang terletak di Jl. Al Muttaqin 2, Kel Mulyojati, Kec. Metro Pusat, Kota Metro. Sekolah ini berdiri pada tanggal 10 November 2017 berdasarkan Keputusan Kepala Dinas Pendidikan Kabupaten Metro dengan Nomor izin operasional yaitu : 421.92/247/D-1/02/2019. Awal berdirinya sekolah SMP Islam Darul Muttaqin Metro dipimpin oleh kepala sekolah yang bernama Bapak Mukhlisin S.Pd.<sup>1</sup>

Perjalanan sekolah disaat menginjak 4 tahun, kepemimpinan sekolah bapakMukhlisin S.Pd yang menjabat dari tahun 2017 sampai sekarang ini. Secara perlahan dan pasti sekolah ini ditata dengan berbagai kelengkapan untuk secepatnya dapat memenuhi sekolah yang berstandar nasional, baik menyangkut sarana prasarana fisik seperti ruang kelas belajar, laboratorium, perpustakaan, maupun sumber daya manusianya tenaga pendidik dan tenaga kependidikan.

Awal berdirinya SMP Islam Darul Muttaqin Metro dengan jumlah siswa sebanyak 15 orang. Fasilitas yang terdapat di sekolah SMP Islam Darul Muttaqin : Gedung milik sendiri, Ruang kegiatan belajar, ruang guru dan staff, Laboratorium, Tempat ibadah, Pembelajaran dilengkapi LCD Prouektor, Tempat parkir, Internet dan Hotspot area, dan Pesantren.

---

<sup>1</sup>Dokumentasi SMP Islam Darul Muttaqin, Metro Lampung

## 2. Visi dan Misi SMP Islam Darul Muttaqin

### a. Visi SMP Islam Darul Muttaqin Metro

“Terwujudnya Insan Beriman, Berilmu, Berakhlak dan Beramal Shalih”

Indikator Visi:

- 1) Terwujudnya proses pembelajaran yang efektif dan efisien berdasarkan akidah Islam
- 2) Terwujudnya Pendidik dan tenaga kependidikan yang memiliki kompetensi sesuai standar kompetensi yang tercantum dalam standar isi pendidikan dasar dan menengah;
- 3) Terwujudnya manajemen sekolah yang tangguh;
- 4) Terwujudnya SDM yang berkualitas dalam bidang akademik, non akademik sehingga tercipta sekolah yang bermutu;
- 5) Terwujudnya prasarana dan sarana pendidikan standar yang mendukung proses pembelajaran;
- 6) Terwujudnya lulusan yang berakhlak mulia, cerdas, terampil, dan kreatif ;
- 7) Terwujudnya penataan kebersihan dan keindahan lingkungan sekolah sesuai Standar

### b. Misi SMP Islam Darul Muttaqin Metro

- 1) Meningkatkan keimanan dan ketaqwaan terhadap Tuhan Yang Maha Esa;
- 2) Melakukan Proses pembelajaran *Aqidah* yang benar (*Salimul Aqidah*)
- 3) Melakukan proses pembelajaran *Akhlaqul Karimah*
- 4) Melakukan proses pembelajaran dengan pembiasaan amal shalih<sup>2</sup>

---

<sup>2</sup> Dokumentasi SMP Islam Darul Muttaqin, Metro Lampung

### c. Tujuan Pendidikan

Mengacu visi dan misi sekolah, serta tujuan umum Pendidikan. Secara garis besar, tujuan utama yang ingin dicapai SMP Islam Darul Muttaqin adalah:

- 1) Memberikan kontribusi signifikan terhadap peningkatan kualitas SDM dan daya saing bangsa dalam menghadapi peraturan global yang semakin kompetitif dengan menitik beratkan aspek keimanan
- 2) Menyajikan layanan program pendidikan dasar dan menengah berciri Islam berkualitas tinggi yang unik dan modern untuk menghasilkan SDM unggul berwawasan global yang memiliki akhlak karimah dan berdaya saing tinggi, sehingga mampu menjadi pelopor terwujudnya masyarakat madani;
- 3) Membangun dan mengembangkan lembaga pendidikan berciri Islam yang unggul dalam keilmuan yang sesuai dengan tuntutan zaman
- 4) Mengembangkan sikap tasamuh, tarahum dan istiqomah dalam beramal shalih.

### 3. Data Jumlah Guru SMP Islam Darul Muttaqin

Guru atau pendidik adalah salah satu faktor yang ikut menentukan keberhasilan pendidikan. Seorang guru dituntut untuk menguasai materi dan metode dalam proses pembelajaran. Selain itu pendidik mampu mendidik siswanya agar menjadi putra putri yang berakhlak karimah dalam kehidupan sehari-hari.

SMP Islam Darul Muttaqin adalah salah satu lembaga pendidikan yang bertujuan mencerdaskan kehidupan bangsa dan bertanggung jawab terselenggaranya pendidikan siswa maka perlu penanganan khusus yang kemudian dinamakan pengurus guru sekolah.

Keadaan pendidik menurut tingkat pendidikan yang ada di SMP Islam Darul Muttaqin Metro berjumlah 12 orang. Dan semua guru adalah guru tetap yayasan. Berikut ini adalah nama data guru SMP Islam Darul Muttaqin yaitu sebagai berikut :<sup>3</sup>

---

<sup>3</sup> Profil SMP Islam Darul Muttaqin , Metro Lampung ,7 Maret 2021

No	Nama	Jenis Kelamin	Jabatan
1	Mukhlisin S.Pd,	L	Kepala Sekolah
2	Akhwan Aziz M.Pd,	P	Waka Kurikulum
3	Ibnu Maulana M.Pd,	L	Waka Kesiswaan
4	Az-Zahraty An-Annur S.Sos		Bendahara
4	Mila Sabati S.Pd,	L	Kepala Pustakawan
5	Khusni Winarti M.Pd	P	Guru IPS
6	Mila Sabati S.Pd	P	Guru MTK
7	M.Irfan Shiddiq S.Pd	P	Guru PAI
8	M Raof Huda S.Pd	P	Guru PKN
9	Budi Wahyono S.P	P	Guru Prakarya
10	Alfi Purnama S.Pd	P	Guru Bahasa Inggris
11	Feradita M.Pd	P	Guru IPA
12	Imam Tohari M.Pd	L	Guru SBK

## B. Gambaran Lokasi Penelitian

Lokasi penelitian adalah tempat dimana penelitian dilakukan. Penetapan lokasi penelitian merupakan tahap yang sangat penting dalam penelitian kualitatif, karena dengan ditetapkannya lokasi penelitian berarti objek dan tujuan sudah ditetapkan sehingga mempermudah penulis dalam melakukan penelitian.

Penelitian ini dilakukan di SMP Islam Darul Muttaqin Metro, Lampung merupakan lembaga pendidikan tingkat menengah kejuruan yang terletak di Jl. Al Muttaqin 2, Kel Mulyojati, Kec. Metro Pusat, Kota Metro. SMP Islam Darul Muttaqin Metro bisa dikatakan cukup strategis, karena

berlokasi di pertengahan desa sehingga dapat dijangkau dari berbagai penjuru dengan mudah.<sup>4</sup>

Lokasi SMP Islam Darul Muttaqin letaknya sangat strategis di pinggir Jl. AlMuttaqin 2, Kel Mulyojati, Kec. Metro Pusat dan sangat mudah dijangkau oleh masyarakat.

Denah Lokasi SMP Islam Darul Muttaqin Metro

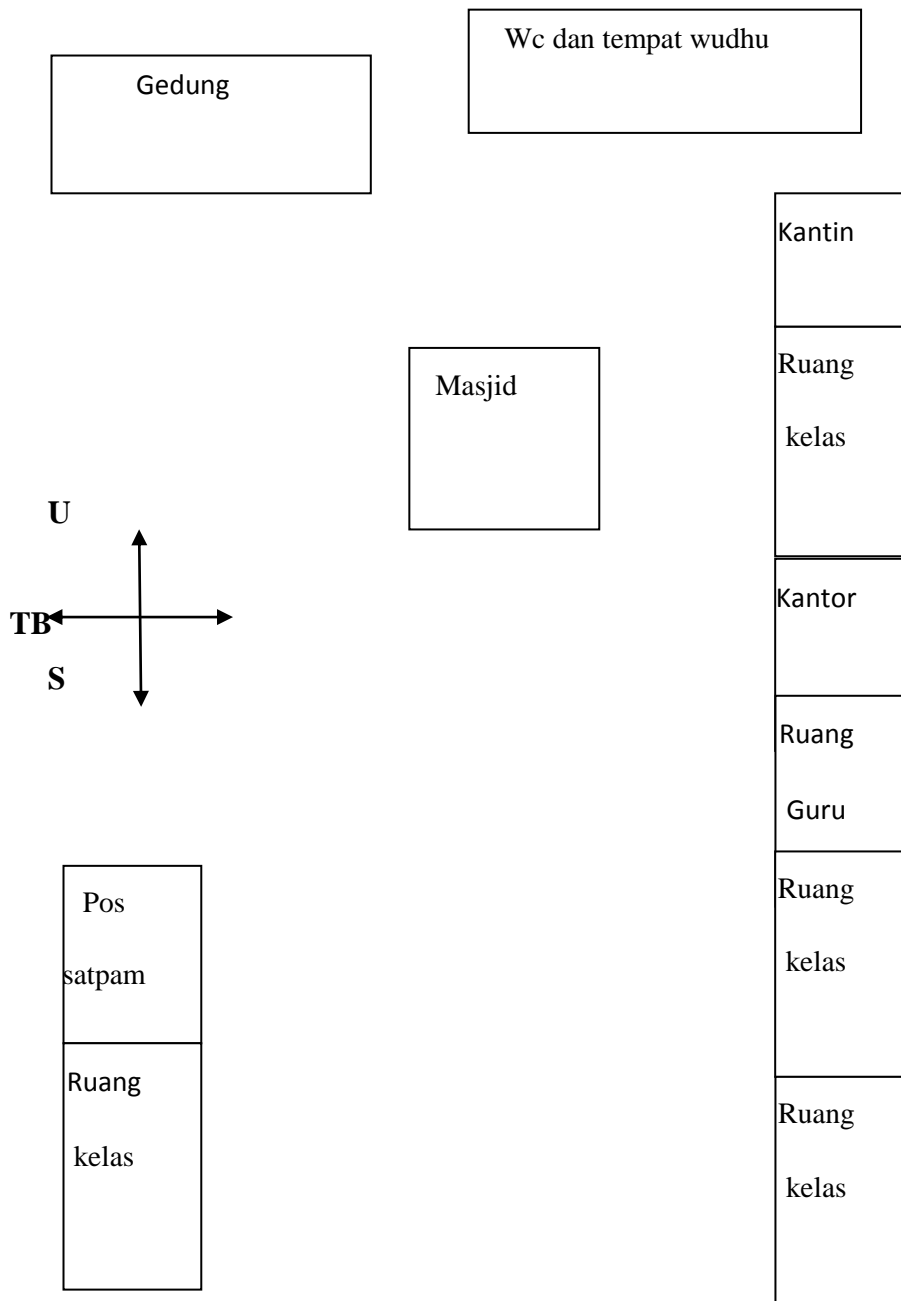

<sup>4</sup>Observasi SMP Islam Darul Muttaqin Metro, 15 Oktober 2020

### C. Sistem Manajemen Sekolah

Manajemen sekolah merupakan proses mengelola sekolah melalui perencanaan, pengorganisasian, pengarahan, dan pengawasan sekolah agar mencapai tujuan pendidikan yang telah ditetapkan. Kepala sekolah sebagai manajer sekolah menempati posisi yang telah ditentukan di dalam organisasi sekolah. Salah satu prioritas kepala sekolah dalam manajemen sekolah ialah manajemen pembelajaran.<sup>5</sup>

Tujuan manajemen sekolah yaitu guna membantu pencapaian visi, misi, tujuan tahunan dan program-program sekolah. Kegiatan Manajemen sekolah sebagai berikut :

- 1) Peserta didik
- 2) Kurikulum
- 3) Ketenagaan
- 4) Sarana prasarana
- 5) Keuangan
- 6) Organisasi
- 7) Ketatalaksanaan
- 8) Humas
- 9) Supervisi internal

---

<sup>5</sup>Muhammad Nur, dkk, *Manajemen Sekolah dalam Meningkatkan Mutu Pendidikan pada , SDN Dayah Guci Kabupaten PIDIE*, (Banda Aceh: Pascasarjana Universitas Syiah Kuala), 2016

#### D. Struktur Organisasi

Pengurus SMP Islam Darul Muttaqin Metro bertugas sebagai penentu dan pengelola secara operasional kegiatan SMP Islam Darul Muttaqin secara struktural organisasi lembaga ini,<sup>6</sup> sebagaimana dalam gambar sebagai berikut :

Berikut ini adalah Struktur Organisasi SMP Islam Darul Muttaqin

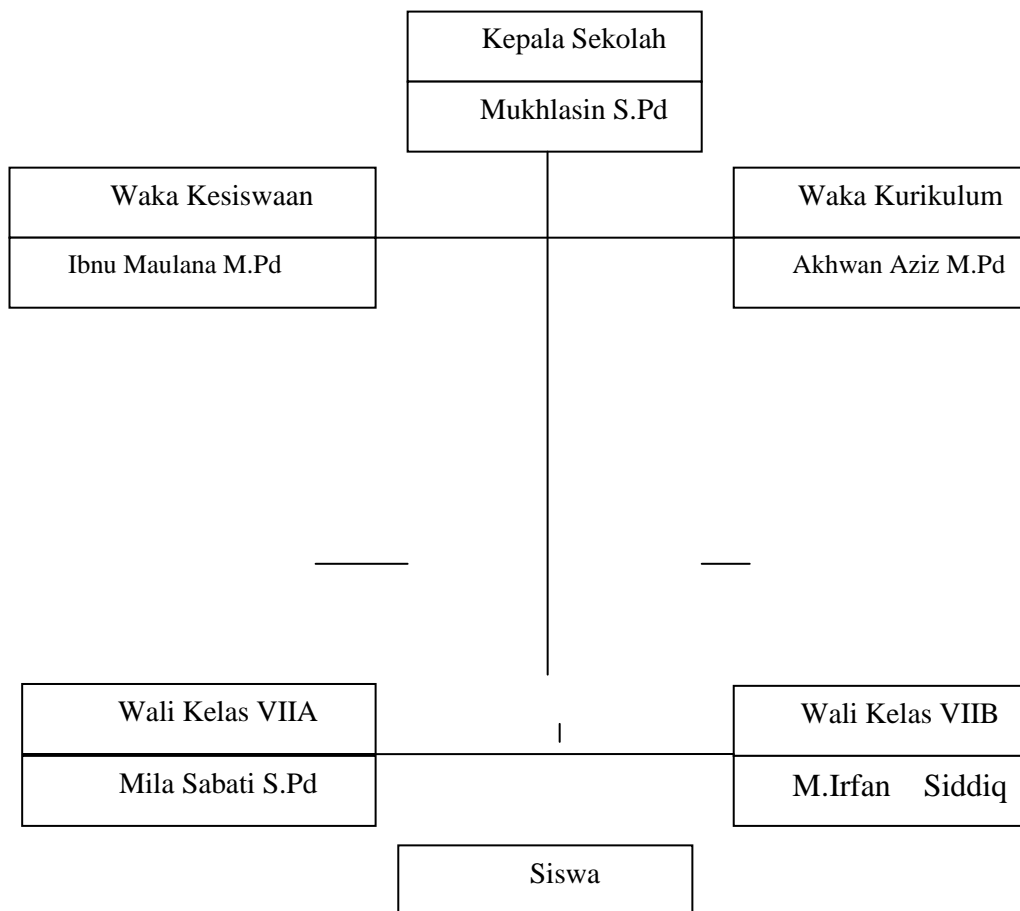

<sup>6</sup> Profil SMP Islam Darul Muttaqin Metro Lampung, 5 November 2020

### E. Sarana dan Prasarana SMP Islam Darul Muttaqin

Sarana dan prasarana adalah seperangkat alat yang digunakan dalam suatu proses kegiatan yang berfungsi untuk mewujudkan suatu tujuan yang ingin dicapai. Dari sudut kelengkapan sarana dan prasarana, sekolah ini telah memenuhi standar kelayakan pelayanan, meskipun masih ditemukan kekurangan.

Tabel Sarpras SMP Islam Darul Muttaqin

No	Jenis Prasarana	Jumlah	Kondisi
1	Ruang Kepala Sekolah	1	Baik
2	Ruang Guru	1	Baik
3	Ruang Kelas	5	Baik
4	Ruang Laboratorium	1	Baik
5	Ruang Perpustakaan	1	Baik
6	Koperasi	1	Baik
7	Masjid	1	Baik
8	Kantin	1	Baik
9	Kamar Mandi	6	Baik
10	Halaman parkir	1	Baik

Sarana dan prasarana tersebut diperoleh dari dana BOS sumbangan dari komite sekolah dan lain-lain. Fasilitas tersebut sangat penting bagi peningkatan prestasi siswa, terutama siswa yang ingin mengembangkan bakatnya dalam bidang-bidang non kurikulum (ekstrakurikuler). Tersedianya sarana dan fasilitas SMP Islam Darul Muttaqin dapat mempermudah guru maupun siswa dalam melaksanakan proses belajar mengajar. Kendati tidak dapat dipungkiri jika masih banyak fasilitas yang kurang menunjang lainnya yang belum tersedia di sekolah.

### F. Kurikulum SMP Islam Darul Muttaqin Metro Lampung

Berdasarkan dalam bidang kurikulum, sekolah ini ditunjuk sebagai sekolah percobaan K-13. Selain itu, sekolah juga melakukan kolaborasi kurikulum untuk meningkatkan kompetensi siswa dalam berbagai bidang, baik dalam bidang pengetahuan umum, agama, serta kesempatan baca Tulis Al-Qur'an.



### G. Data Jumlah Siswa kelas VII SMP Islam Darul Muttaqin Metro

Berdasarkan hasil observasi siswa yang mengalami latar belakang keluarga *broken home* di SMP Islam Darul Muttaqin kelas VII sebanyak 5 siswa dari 26 siswa. Berdasarkan informasi awal dari Guru Bimbingan Konseling terdapat 3 orang siswa yang tidak tinggal dengan orang tuanya, dan 2 orang siswa yang tinggal dengan orang tuanya yang bercerai atau pisah. Semua ini tentu berpengaruh terhadap proses pembelajaran siswa di kelas, siswa menjadi tidak fokus, sehingga siswa kehilangan minat belajar

No.	Nama	Kelas	Keterangan
1	Adelia Putri	VII	Siswa tidak korban <i>broken home</i>
2	Alifia salsabi	VII	Siswa tidak korban <i>broken home</i>
3	Amanda Putri Hafiza	VII	Siswa tidak korban <i>broken home</i>
4	Annisa Safa Adinnda	VII	Siswa korban <i>broken home</i>
5	Dea Putri Rahmalia	VII	Siswa tidak korban <i>broken home</i>
6	Dinda Jati Ningsih	VII	Siswa tidak korban <i>broken home</i>
7	Fahmita Oktavia	VII	Siswa tidak korban <i>broken home</i>
8	Fetia Dwi Kurnia	VII	Siswa tidak korban <i>broken home</i>
9	Fitri khairunnisa	VII	Siswa korban <i>broken home</i>
10	Jihan Syakira Naimah	VII	Siswa tidak korban <i>broken home</i>
11	Karina Prita Lestari	VII	Siswa tidak korban <i>broken home</i>
12	Lufita Sari	VII	Siswa tidak korban <i>broken home</i>
13	Mawar Apriyanti	VII	Siswa tidak korban <i>broken home</i>
14	Ovisca Ramadhani	VII	Siswa tidak korban <i>broken home</i>
15	Riski Nur Isnaini	VII	Siswa tidak korban <i>broken home</i>
16	Maharani	VII	Siswa korban <i>broken home</i>
17	Nanda Ramadani	VII	Siswa korban <i>broken home</i>
18	Nur Hasanah	VII	Siswa tidak korban <i>broken home</i>
19	Rovi Atalia	VII	Siswa tidak korban <i>broken home</i>
20	Robiatul Adawiyah	VII	Siswa tidak korban <i>broken home</i>
21	Siti Maysaroh	VII	Siswa tidak korban <i>broken home</i>
22	Sri Rahayu	VII	Siswa tidak korban <i>broken home</i>
23	Syifa	VII	Siswa tidak korban <i>broken home</i>
24	Syanda azhra	VII	Siswa tidak korban <i>broken home</i>
25	Silfa Tamara	VII	Siswa tidak korban <i>broken home</i>
26	Yeni Agustina	VII	Siswa korban <i>broken home</i>