

### **BAB III**

#### **GAMBARAN UMUM LOKASI PENELITIAN**

##### **A. Sejarah Berdirinya TK Latifah VI**

Awal berdirinya TK Latifah VI Tulung Balak Pada tahun 2009 karena didesa Tulung Balak belum memiliki TK pada saat itu. Walaupun ada TK di desa-desa lainya akan tetapi letaknya agak jauh untuk diaskes, sehingga kebanyakan orang tua memilih langsung mendaftarkan anak-anak mereka kejenjang SD setelah umur mereka memenuhi syarat pendaftaran dijenjang SD, dari beberapa pertimbangan tersebut timbulah ide untuk mendirikan TK di Desa Tulung Balak dan membentuk kepengurusan TK pada saat itu yaitu Ibu Nurlaiha sebagai Kepala Sekolah dan ibu Emi Ima Asdalya sebagai Bendahara dan Ibu Hasdila Mawarni sebagai sekretaris. Pada Tahun 2020 diadakan pergantian Kepala Sekolah yaitu Ibu Emi Ima Asdalya yang masih menjabat sampai sekarang .

Pertama kali berdirinya TK Latifah VI Tulung Balak masih menumpang dilanggar masjid “Baitul Mukmin”. Desa Tulung Balak. Kemudian setelah 2 tahun berjalan berkat dukungan dan usaha kepengurusan Yayasan Latifah dan Swadaya Masyarakat Desa Tulung Balak serta dukungan Bapak Kepala Desa pada saat itu Bapak Mat Hadi, maka diajukan bantuan PNPM Mandiri Pedesaan, kemudian dibangunlah gedung yang berdiri diatas tanah hibah dari warga Desa Tulung Balak pada tahun 2012, dan yang memberikan hibah tersebut merupakan Ibu Lurah/Istri dari Kepala Desa Tulung Balak Ibu Manintan. Bangunan gedung TK LATIFAH VI dibangun dalam bentuk permanen yang alhamdulillah masih digunakan sampai sekarang.<sup>1</sup>

TK Latifah VI Beralamat di Jl. SMA N 01 Tulung Balak Kecamatan Tanjung Raja Kabupaten Lampung Utara. Letaknya tidak jauh dari jalan raya dan tempatnya mudah dikunjungi. Letak sekolah sangat strategis karena posisi sekolah tidak jauh dari permukiman warga, namun tidak terganggu dengan kebisingan warga dan mudah dijangkau. Sehingga memungkinkan

---

<sup>1</sup> Data Profil Sekolah TK Latifah VI Tulung Balak, h 3

proses belajar mengajar berjalan secara efektif dan efisien. Berikut gambaran denah lokasi TK Latifah VI :

### Denah Lokasi TK Latifah VI Tulung Balak



1. Sebelah Timur berbatasan langsung dengan jalan dan permukiman warga.
2. Sebelah Selatan berbatasan langsung dengan lapangan bulu tangkis.
3. Sebelah Barat berbatasan langsung dengan tempat pemakaman umum (TPU).
4. Sebelah Utara berbatasan langsung berbatasan langsung dengan jalan dan perkebunan warga.<sup>2</sup>

## B. Visi , Misi dan Tujuan

### 1. Visi

Sehat, Cerdas dan Berahlak Mulia

<sup>2</sup> Data Profil Sekolah TK Latifah VI Tulung Balak, h 3

## 2. Misi

- 1) Menanamkan dasar /nilai pengetahuan kepada anak didik.
- 2) Menanamkan dasar/nilai kemandirian kepada anak didik.
- 3) Menanamkan dasar/nilai Agama dan Moral kepada anak didik.

## 3. Tujuan

- 1) Siswa beriman dan bertaqwa kepada Tuhan yang Maha Esa dan berahlak Mulia
- 2) Siswa memiliki dasar-dasar pengetahuan kemampuan dan keterampilan untuk melanjutkan pendidikan pada jenjang selanjutnya mengenal, mencintai, bangsa, masyarakat dan kebudayaan.
- 3) Siswa mandiri dalam bekerja untuk dapat mengembangkan diri secara terus-menerus.<sup>3</sup>

### C. Struktur Organisasi Taman Kanak-kanak Latifah VI Tulung Balak

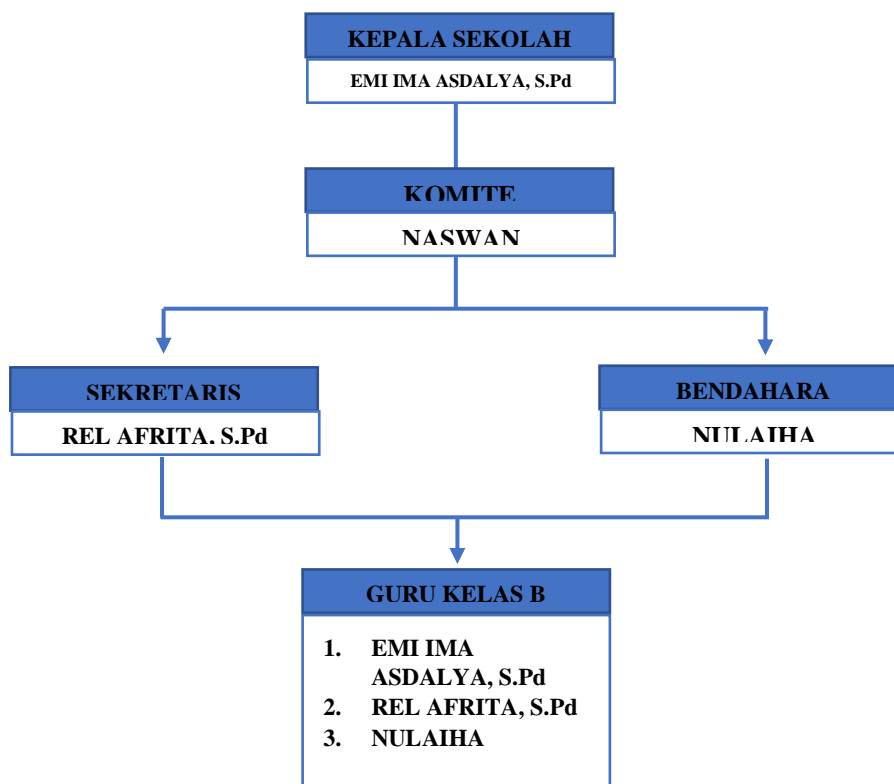

*Sumber: Dokumentasi TK Latifah VI*

<sup>3</sup> Data Kurikulum Sekolah TK Latifah VI Tulung Balak, h 1

#### D. Keadaan Guru TK Latifah VI

Tabel 1.1 Keadaan Guru TK Latifah VI<sup>4</sup>

No	Nama	L/P	Jabatan	Status Kepeg.	Pendidikan Terakhir	Ket
1.	Emi Ima Asdalya S.Pd	P	Kepala Sekolah	GTY	S1	Aktif
2.	Nurlaiha	P	Guru Kelas	GTY	Sma	Aktif
3.	Rela Afrita S.Pd	P	Guru Kelas	GTY	S1	Aktif

#### E. Data Sarana dan Prasarana

Sarana dan prasarana di Tk Latifah VI Tulung Balak adalah sebagai berikut:

- Luas Tanah : 240 M.2
- R. Belajar : Ada
- R. Kantor : Ada
- R. Guru : Ada
- R. Perpustakaan : Tidak Ada
- R. Aula : Tidak Ada
- R. Toilet : Ada
- Tempat Cuci Tangan : Ada
- APE Luar : Ada
- APE Dalam : Ada
- Meja : Ada
- Kursi : Ada
- Lemari : Ada
- Rak : Ada<sup>5</sup>

<sup>4</sup> Data Profil Sekolah TK Latifah VI Tulung Balak, h 4

<sup>5</sup> Data Profil Sekolah TK Latifah VI Tulung Balak, h 7

**F. Data Rekapilitasi Siswa**Tabel 1.2 Data Rekapitulasi Siswa <sup>6</sup>

<b>NO</b>	<b>KELAS</b>	<b>L</b>	<b>P</b>	<b>JUMLAH</b>	<b>KETERAGAN</b>
	B	6	7	13	KELAS B 13 SISWA

---

<sup>6</sup> Data Profil Sekolah TK Latifah VI Tulung Balak, h 4