

BAB III

GAMBARAN UMUM LOKASI PENELITIAN

A. Sejarah Singkat Berdirinya Pondok Pesantren Muhammadiyah At-Tanwir Metro

Pondok Pesantren Muhammadiyah At-Tanwir Metro termasuk jenis lembaga pendidikan keagamaan yang awal mula nya hanya terfokus pada jenjang pendidikan setingkat mahasiswa saja, yang dalam konteks lokal pondok pesantren muhammadiyah lahir dari sebuah kegelisahan dan kekhawatiran atas gejala semakin langkanya kader ummat untuk persyarikatan Muhammadiyah. Kesadaran di atas telah mendorong Muhammadiyah kota Metro tahun 2003/2004 mendirikan pondok pesantren yang diberi nama Ma'had 'Aly Tarbiyatul Muballighin Muhammadiyah Metro yang peresmianya dilakukan pada tanggal 27 April 2004 oleh ketua Pondok Pesantren Muhammadiyah Prof. Dr. H. Ahmad Syafi'i Ma'arif, berlokasi di Jl. K.H Ahmad Dahlan No.01 Imopuro Metro Pusat, Kota Metro Lampung. Namun dalam perkembangannya pada tahun 2016 berubah nama menjadi Pondok Pesantren Muhammadiyah At-Tanwir Metro, yang berpindah lokasi di Jl. Proklamasi No.01, Mulyosari, Kec. Metro Barat, Kota Metro Lampung. Menjadi kampus 1 Pondok Pesantren Muhammadiyah At-Tanwir Metro Dengan program unggulan yakni Tahfidz Al-Qur'an dan Program Muballigh/Muballighat, yang saat itu dikembangkan kembali dengan membuka peluang bagi kaum hawa untuk dapat bergabung bersama Pondok Pesantren Muhammadiyah At-Tanwir Metro dengan lokasi gedung yang berbeda yakni di Jl. K.H Ahmad Dahlan No.01 Imopuro Metro Pusat, Kota Metro Lampung, yang kemudian diberi nama Kampus 2 Pondok Pesantren Muhammadiyah At-Tanwir Putri Metro Lampung.¹

Perkembangan kemajuan *sains*, teknologi, dan informasi yang telah mengubah nilai-nilai agama dan sosial yang ada di masyarakat sehingga membawa dampak negatif dari kemajuan teknologi dan informasi yang

¹ Profil Pondok Pesantren Muhammadiyah At-Tanwir Metro, diakses dari: <http://attanwirmetro.or.id/profil/>, pada tanggal 24 Februari 2021 pukul 07:32.

semakin cepat sehingga kondisi ini tidak dapat dihindari. Berdasarkan hal tersebut maka, para orang tua memiliki kekhawatiran akan kehidupan putra-putrinya dimasa yang akan datang. Inilah yang mendorong orang tua untuk mengirim putra-putra mereka ke lembaga-lembaga pendidikan yang kemudian akan melengkapi pengalaman nilai-nilai agama dan memperdalam penguasaan sains dan teknologi kepada siswa, sehingga mereka dapat menjawab tantangan zaman ketika lulusan yang memiliki kompetensi dalam hal ilmu pengetahuan dan agama

Untuk menjawab kegelisahan dan kebutuhan masyarakat Provinsi Lampung, dan sebagai salah satu manajemen strategi di Pondok Pesantren Muhammadiyah At-Tanwir Metro serta tantangan perubahan zaman yang semakin cepat, sehingga Pondok Pesantren Muhammadiyah At-Tanwir Metro membentuk tim khusus untuk mengambil peran dalam mendirikan sebuah amal usaha Muhammadiyah dibidang pendidikan setingkat Sekolah Menengah Pertama (SMP) secara integral yang diberi nama SMP Muhammadiyah At-Tanwir Metro, yang didirikan pada tanggal 06 Juni 2020, sekaligus dibidang pendidikan setingkat Madrasah ‘Aliyah (MA) yang bekerja sama dibawah legalitas pendidikan Madrasah ‘Aliyah Muhammadiyah Metro yang diberi nama MA Muhammadiyah At-Tanwir Metro yang berlokasi di Jl. Letjend Soeprapto, Margodadi, Metro Selatan, Kota Metro, Lampung, yang diberi nama kampus 3 Pondok Pesantren Muhammadiyah At-Tanwir Metro sebagai ikhtiar Persyarikatan Muhammadiyah dalam bidang pendidikan.²

B. Lokasi Penelitian

Sesuai dengan judul yang diajukan dalam penelitian ini, penelitian ini terletak di Pondok Pesantren Muhammadiyah At-Tanwir Metro.

² Wawancara dengan Ustadz Ahmad Sujino, Selaku Mudir Pondok Pesantren Muhammadiyah At-Tanwir Metro, Pada Hari Jum’at, 12 Februari 2021, Pukul 07.35 WIB.

C. STRUKTUR ORGANISASI PONDOK PESANTREN MUHAMMADIYAH AT-TANWIR METRO

Gambar 2. Bagan Struktur Organisasi Pondok Pesantren Muhammadiyah At-Tanwir Metro

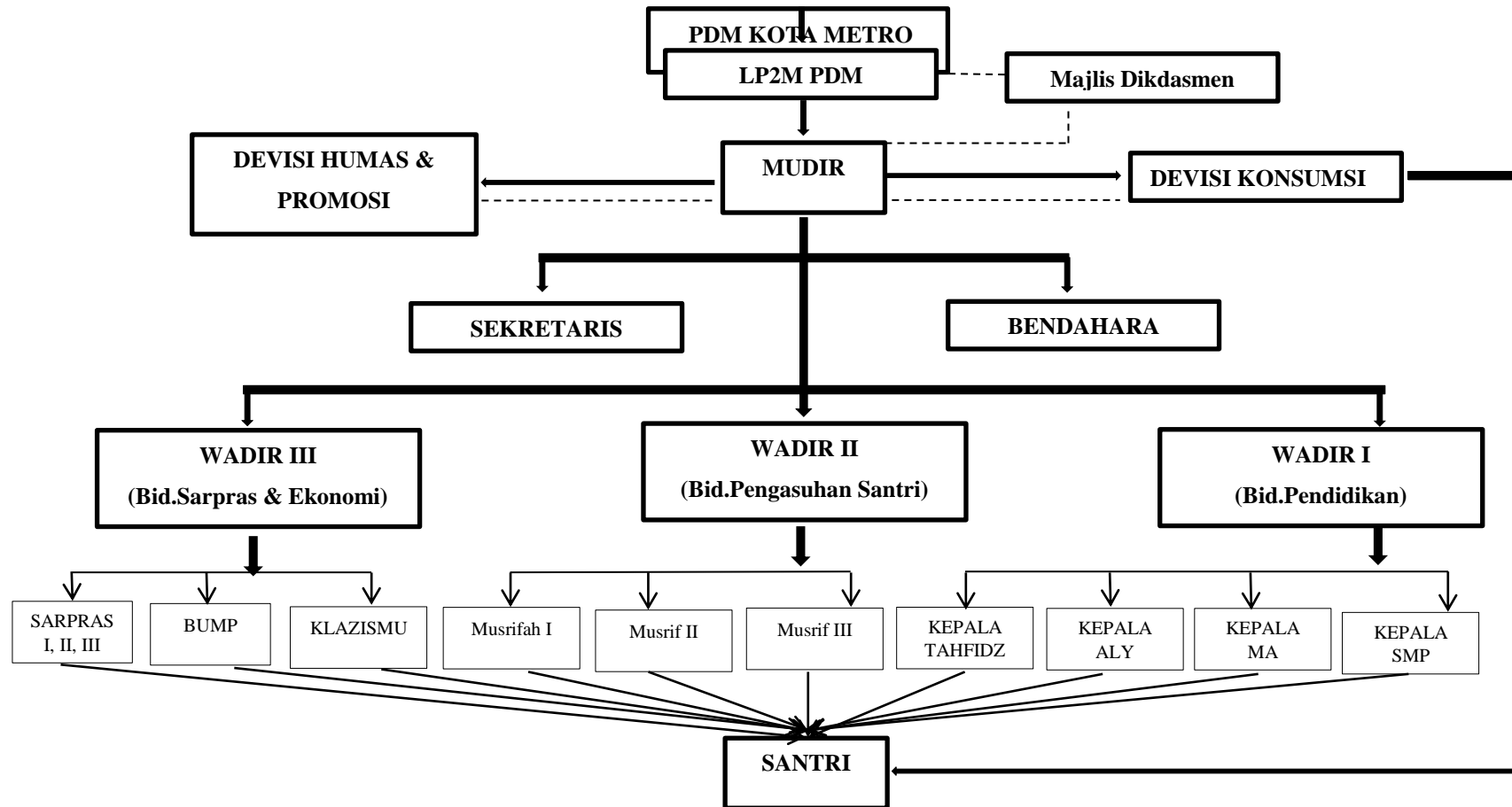

**D. Rencana Pengembangan Pondok Pesantren Muhammadiyah At-Tanwir
Metro dan Susunan Dewan Pengasuh**

Tabel 1. Rencana Pengembangan Pondok Pesantren Muhammadiyah At-Tanwir
Metro (2016-2021)

No.	Tahun	Rencana Pengembangan
1.	2016-2019	<ul style="list-style-type: none"> • Membuka program khusus tahfidz putra dan putri • Penyiapan sarana dan prasarana dengan pengembangan pondok kampus 3 sebagai program tahfidz putri
2.	2019-2021	<ul style="list-style-type: none"> • Membuka pendidikan formal jenjang SMP dan MA • Semua santri putra jenjang SMP dan MA menempati pondok kampus 3, sedangkan santri putri menempati pondok kampus 1 • Untuk jenjang mahasiswa, santri putra menempati pondok kampus 2 sedangkan santri putri menempati pondok kampus 1
3.	2021-2026	<ul style="list-style-type: none"> • Membuka cabang pesantren minimal di 5 kabupaten strategis (Waykanan, Mesuji, Pesisir Barat, Pesawaran dan Lampung Selatan) • Membuka jenjang SD dan PT (Sekolah Tinggi Ilmu Al-Qur'an) • Membangun mitra kerjasama di dalam dan luar negeri

Tabel 2. Susunan Dewan Pengasuh

NO.	NAMA	JABATAN/TUGAS
1.	H. Ahmad Sujino, M.Pd.I	Mudir
2.	Ahmad Rifai, S.Pd.I	Sekretaris
3.	Rima Melati, S.Ak	Bendahara
4.	Faiz Nur Afwan, S.Pd	Wadir I Bid.Pendidikan
5.	Rizki Agung Ansori, S.Pd.I	Wadir II Bid.Pengasuhan Santri
6.	Alli Nurdin, S.Ak	Wadir III Bid.Sarpras dan Ekonomi
7.	Hiban Najib Saputra, M.pd	Kepala Tahfidz
8.	Nur Asiah, S.E	Musrifah I
9.	Rizka Ahmad Maulana, S.Sos	Waka ISMUBA SMP/Ustadz
10.	Rofiq Assidiki, S.Sos	Musrif II
11	Noor Wahid, S.Sos	Sarpras I
12	Ade Pajar Mauludin, S,Pd	Kepala SMP
13	Rozi Insan, S.Kom	Tata Usaha SMP/Ustadz
14	Masna Irhamiyah	Ustadzah
15	Elis Istanti, S.Ak	Bendahara SMP
16	Zulmaidah, M.Pd	Waka Kurikulum SMP/Ustadzah
17	Muhamad Alfarizi, S,Pd	Waka Kesiswaan SMP/Ustadz
18	Mira Handayani, S.Pd	Ustadzah
19	Komariya, S.Pd	Ustadzah
20	Firda Shafira, M.Psi	Ustadzah
21	Yesi Eka Pratiwi, M.Pd	Ustadzah
22	Fitaqi Almada, S.Pd	Ustadz
23	Nela Amelia, S.Pd	Ustadzah
24	Ns. Bella Rosa Lavenia, S.Kep	Keperawatan
25	Mardiana Ulfa	Ustadzah
26	Khoirul Anwar	Sarpras I
27	Agung Hadi Setiawan	Sarpras I

28	Reza Pan Utami	Ustadzah
NO	NAMA	JABATAN/TUGAS
29	Iin Oktaviani	Ustadzah
30	Evi Nopitasari	Ustadzah
31	Eka Tresnawati	Ustadzah
32	Falihah	Ustadzah
33	Nurul Alvi Syahri	Ustadzah
34	Tazkia Azzahra	Ustadzah
35	Nimas Luthfia	Ustadzah
36	Ulfa Andani	Ustadzah
37	Anwar Fitrianto	Ustadz
38	Hanifurrohman	Ustadz
39	Mela Rahmawati	Ustadzah
40	Silvi Aulia	Ustadzah
41	Vivi Aulia	Ustadzah
42	Nur Mulyani	Ustadzah
43	Sekar	Ustadzah
44	Nur Amalia	Ustadzah
45	Windi Puspita	Ustadzah
46	Wahyu Arif Sandi	Ustadz
47	M Awalludin Sidik	Ustadz
48	Ahmad Rifai	Ustadz
49	Jumangin	Ustadz
50	Subhan Hidayat	Ustadz
51	Fakhrul Muhammad Habib	Ustadz
52	M. Hamdan	Ustadz
53	Fadlur Rohman Hanif	Ustadz
54	Anggi Prayoga	Ustadz
55	Agri Alfian Syafi'i	Ustadz
56	Amar Ikmal	Ustadz
57	Bayu Santoso	Ustadz

58	Adhika Bagus Rahmatullah	Ustadz
NO.	NAMA	JABATAN/TUGAS
59	M. Yusuf	Ustadz
60	Afif Widya Nanda	Ustadzah
61	Hasannudin	Ustadz
62	Haris Adi Pratama	Ustadz
63	Rois Al-Amin	Ustadz
64	Dodi Saputra	Ustadz
65	M.Rian Sobri	Ustadz
66	Arbi Rismawan	Ustadz
67	Farhan Amanullah	Ustadz
68	Mudzakir	Ustadz
69	Nur Ismaya	Ustadzah
70	Dessy Arisandi	Ustadzah
71	wulandary	Ustadzah
72	Sila Khamlah	Ustadzah
73	Shita Hani Ariana	Ustadzah
74	Watinah	Ustadzah
75	Bu Retno	Kedapuran
76	Bu Sulikah	Kedapuran
77	Bu Pon	Kedapuran
78	Bu Yem	Kedapuran
79	Bu Lasmi	Kedapuran
80	Bu Ester	Kedapuran